「ロジツク」用 MT5向け自動売買EA
CFD市場向け 設置手順書
（フィリップ証券版）

© 2023 STRATEGYO Co.Ltd.
本EAおよびそれに付随するデータファイルの著作権は、ストラテジオ株式会社に帰属します。
無償または有償問わず、ストラテジオ株式会社の許可なく第三者への譲渡を禁じます。

ロジツク　CFD銘柄機能について

CFD銘柄は、体験と1万円コース以上に限りご利用可能です。
5,000円以下のコースでは、フィルタ機能のみご利用可能です。ご注意ください。

コース	月額利用料金（税込）	設定可能合計Lot数	運用可能ロジック数	登録可能ロジック数	CFD機能	経済イベントフィルタ
1,000円コース お申込み	1,100円	～0.2Lot（＝20,000通貨）	1	50	△一部利用可 フィルタのみ	※有料オプション
5,000円コース お申込み	5,500円	～1.0Lot（＝100,000通貨）	6	50	△一部利用可 フィルタのみ	※有料オプション
10,000円コース お申込み	11,000円	無制限	100	100	○ 利用可	○ 利用可

CFD銘柄 利用可能コース

このドキュメントについて

このドキュメントでは、ロジツク向け自動売買EAを利用して
CFD市場の自動売買をするための手順を説明します。

手順は、以下の通りです。

1）ロジツクで、
①商品CFD市場（ゴールド、シルバー）
②株式指数CFD市場（JP225、US30、SP500、NAS100）
のロジックを登録する。

2）1）で登録したロジックを、資金管理画面で運用ロット数を設定してEA連携を行う。

3） VPSサーバ（またはPC）に、①商品CFD用・②株式指数CFD市場用の
それぞれのMT4/MT5ソフトをインストールして、
FX用（1つ目）のMT4/MT5ソフトと同じようにセットアップする

このドキュメントで説明します

※CFDだけで自動売買したい場合は、
FX用（1つ目）を設置しなくても、この手順だけでご利用可能です。

※FX・商品CFD・株式市場CFDの合計3つの市場を自動売買したい場合は、
合計3つ、MT4/MT5ソフトのインストールが必要になります。

CFD向け自動売買EA
セットアップイメージ

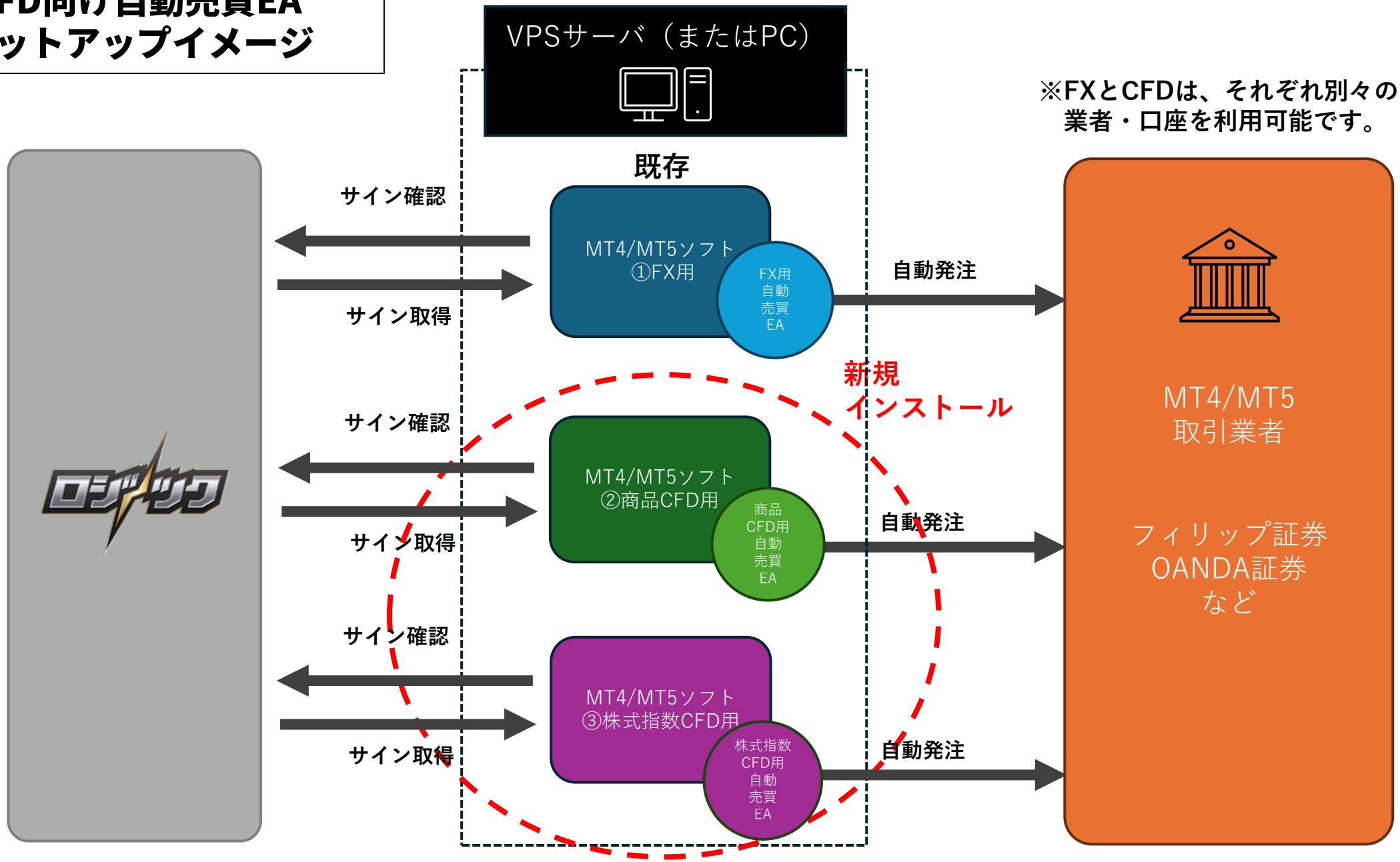

１．２つ目のMT5ソフトをインストールする

※MT5ソフトを稼働している**リモートデスクトップ接続（VPSサーバ）またはPC内**　での作業です。

１）証券会社から、MT5ソフトをダウンロードします。（フィリップ証券の場合は以下のページ）
https://www.phillip.co.jp/fx/fx_login.php

１．２つ目のMT5ソフトをインストールする

2）ダウンロード欄で「ファイルを開く」が表示されたら、クリックします。

3）インストーラーが起動したら、「設定」をクリックします。

1つ目のMT5インストール時とは、
クリックするボタンが違います。

１．２つ目のMT5ソフトをインストールする

４）開いたウィンドウにある２つの設定欄で、予め入っている文字列の末尾に　-2　を付け加えます。

５）チェックボックスのチェックを外して、次へをクリックします。

初期表示

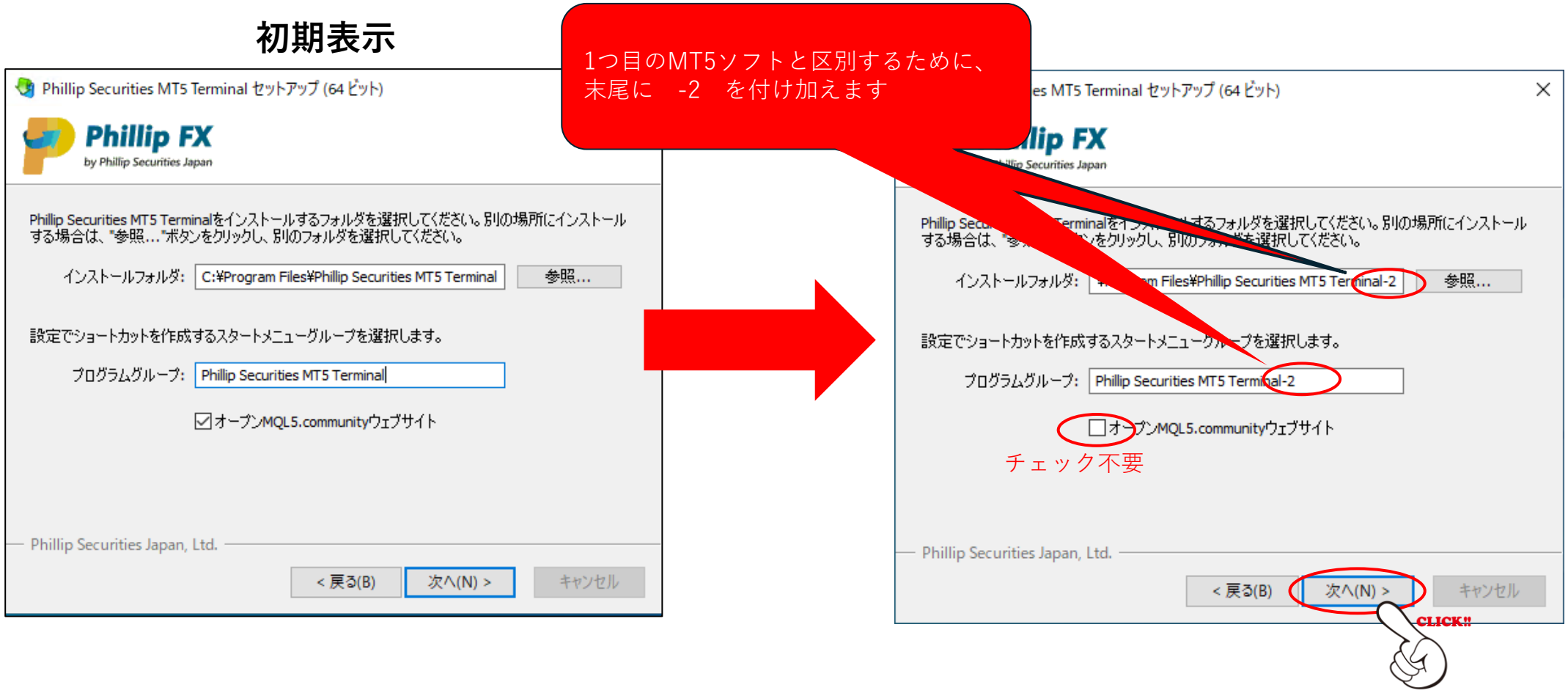

１．２つ目のMT5ソフトをインストールする

6）インストールが完了すると自動でウィンドウが閉じて、MT5ソフトが起動します。
7）起動したMT5ソフトをすぐに閉じて、画面左下のWindowsボタンをクリックします。
8）1つ目のMT5ソフトの名前の末尾に **-2** が追加されたメニューが、新しく追加されたことを確認します。

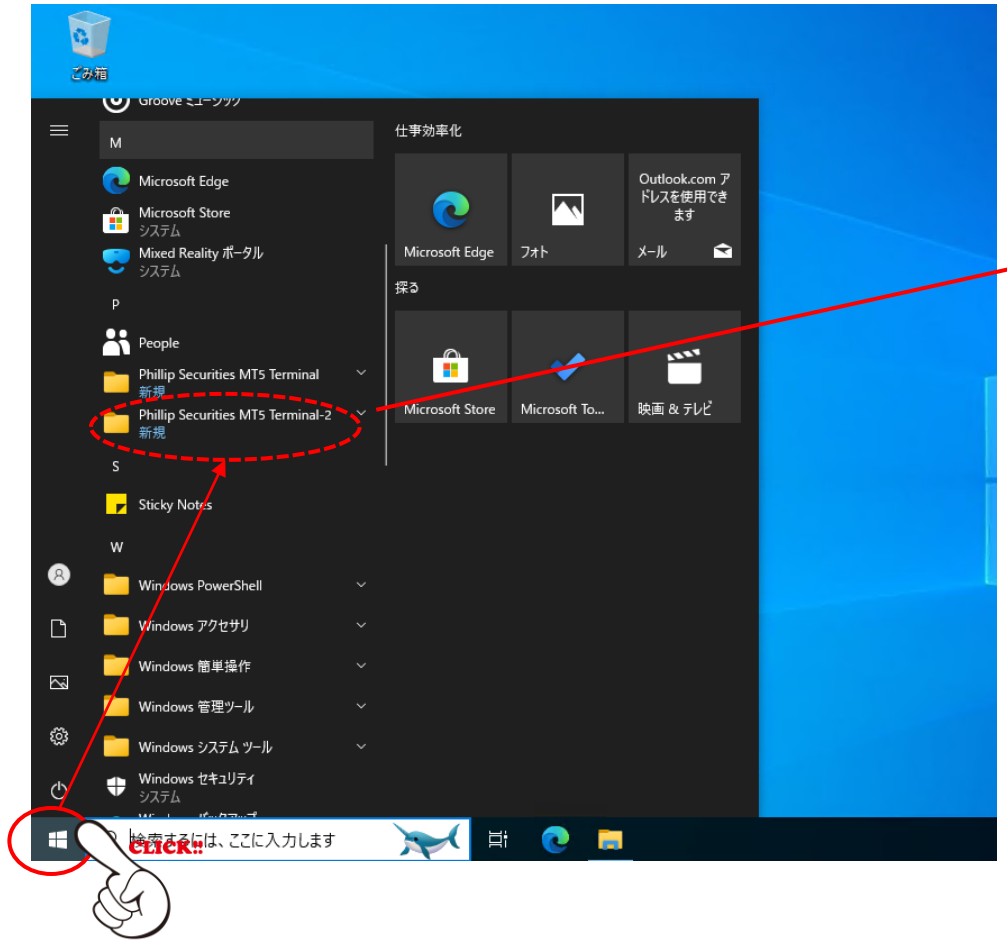

フィリップ証券の場合、
この名前のメニューがあればOKです。

１．２つ目のMT5ソフトをインストールする

９）**-2 が入っているフォルダ内の**MT5ソフトを右クリック＞その他＞ファイルの場所を開く　をクリックします
１０）開いたフォルダ内のMT5ソフトを右クリック＞コピー　をクリックします。
１１）デスクトップを右クリックして、貼り付け　をクリックします。

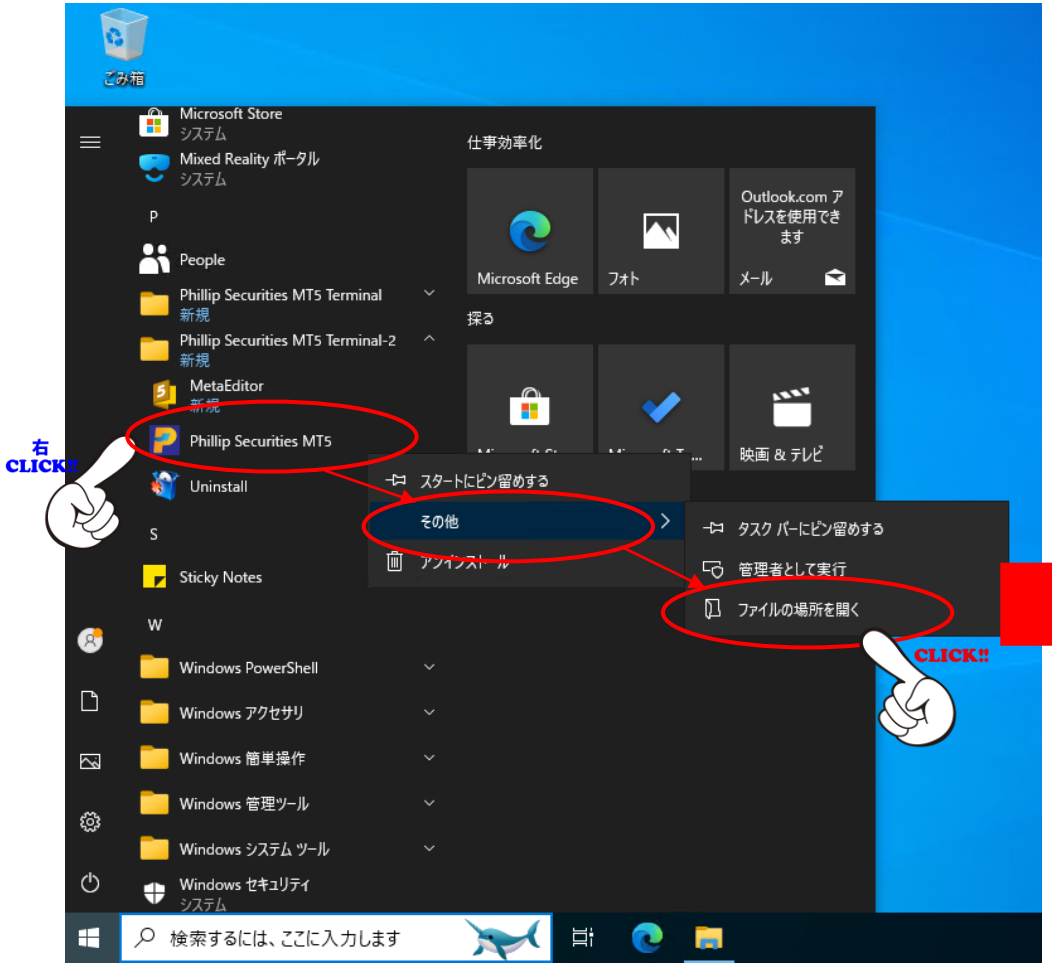

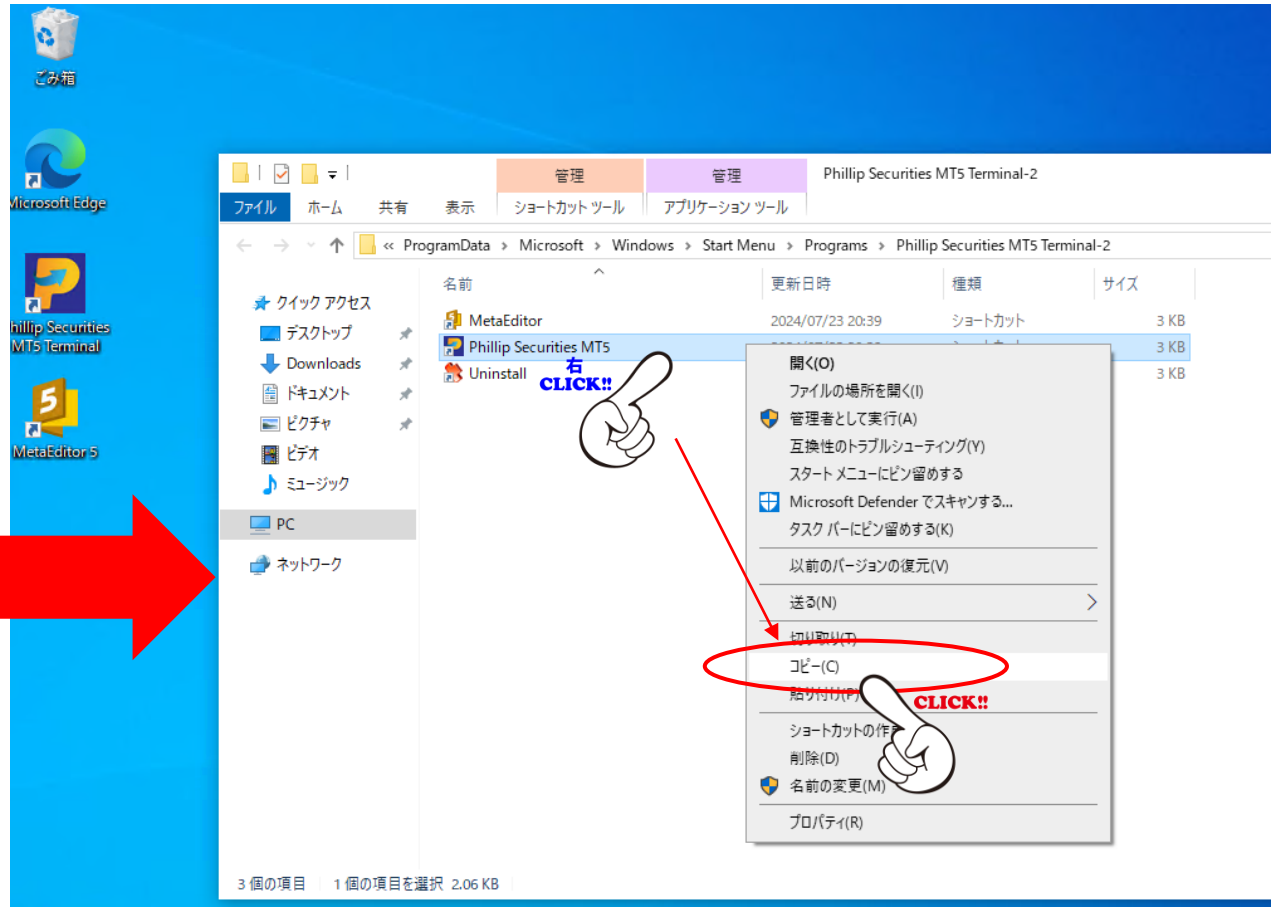

１．２つ目のMT5ソフトをインストールする

１２）デスクトップに作成されたアイコンを右クリック＞名前の変更　をクリックして、
名前の末尾に　**-2**　を追加します。

※1つ目のMT5ソフトと区別するためです

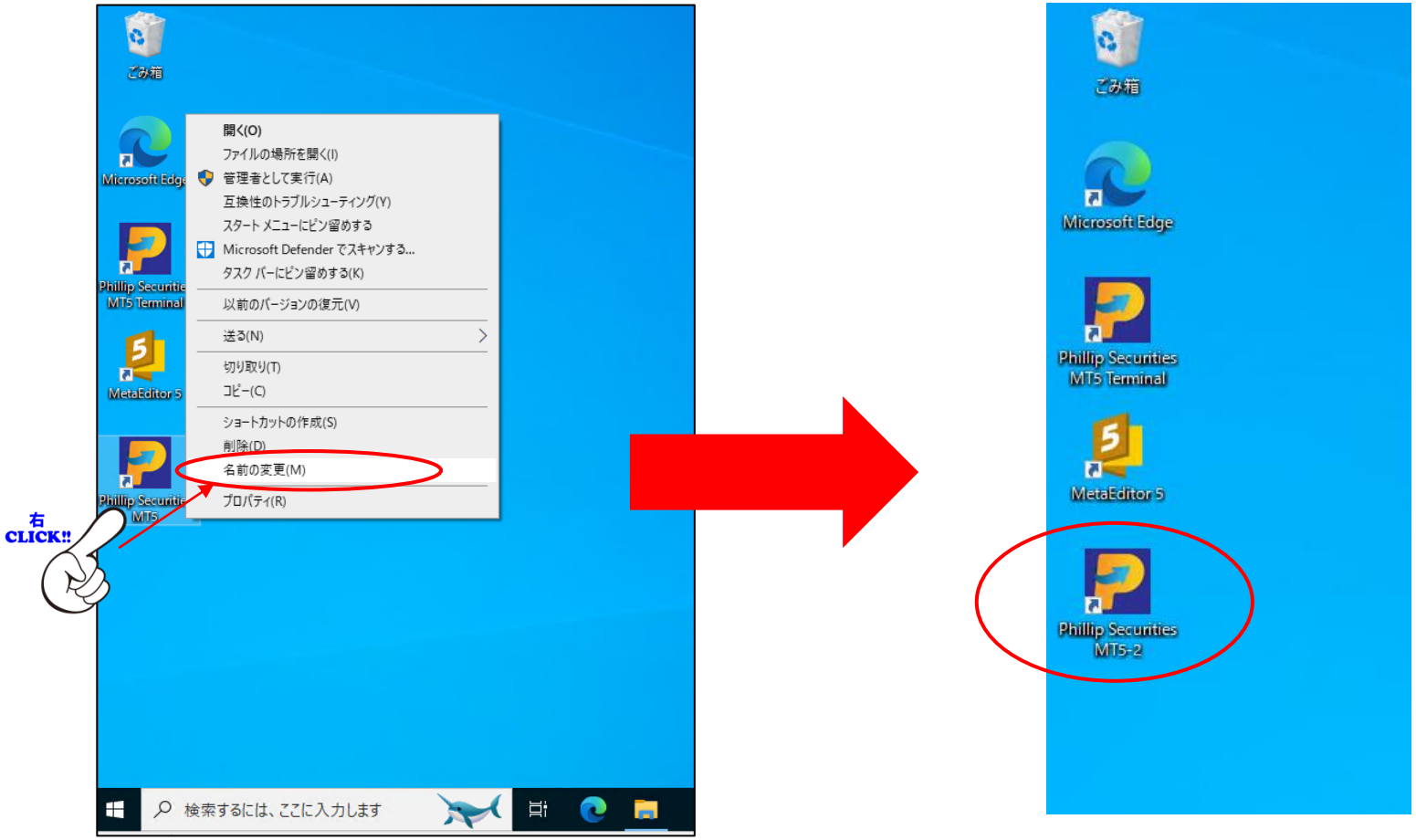

１．２つ目のMT5ソフトをインストールする

１３）２つめのMT5ソフトをダブルクリックして、起動します。
１４）口座を開く　ウィンドウが開いた場合は閉じます。

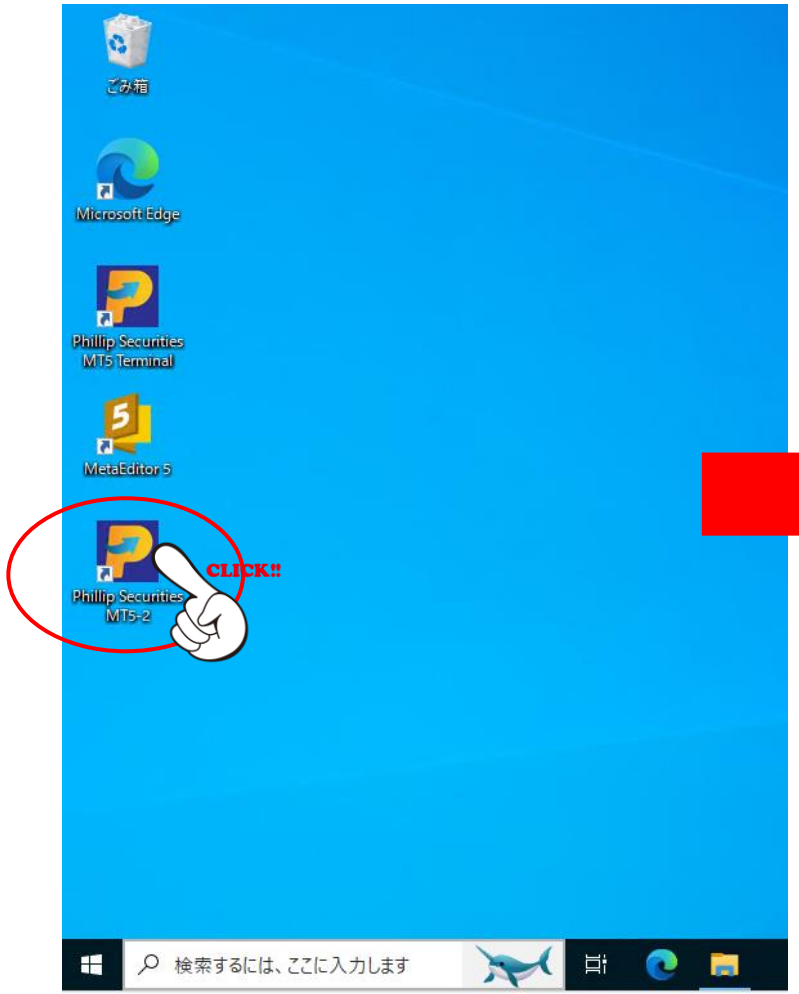

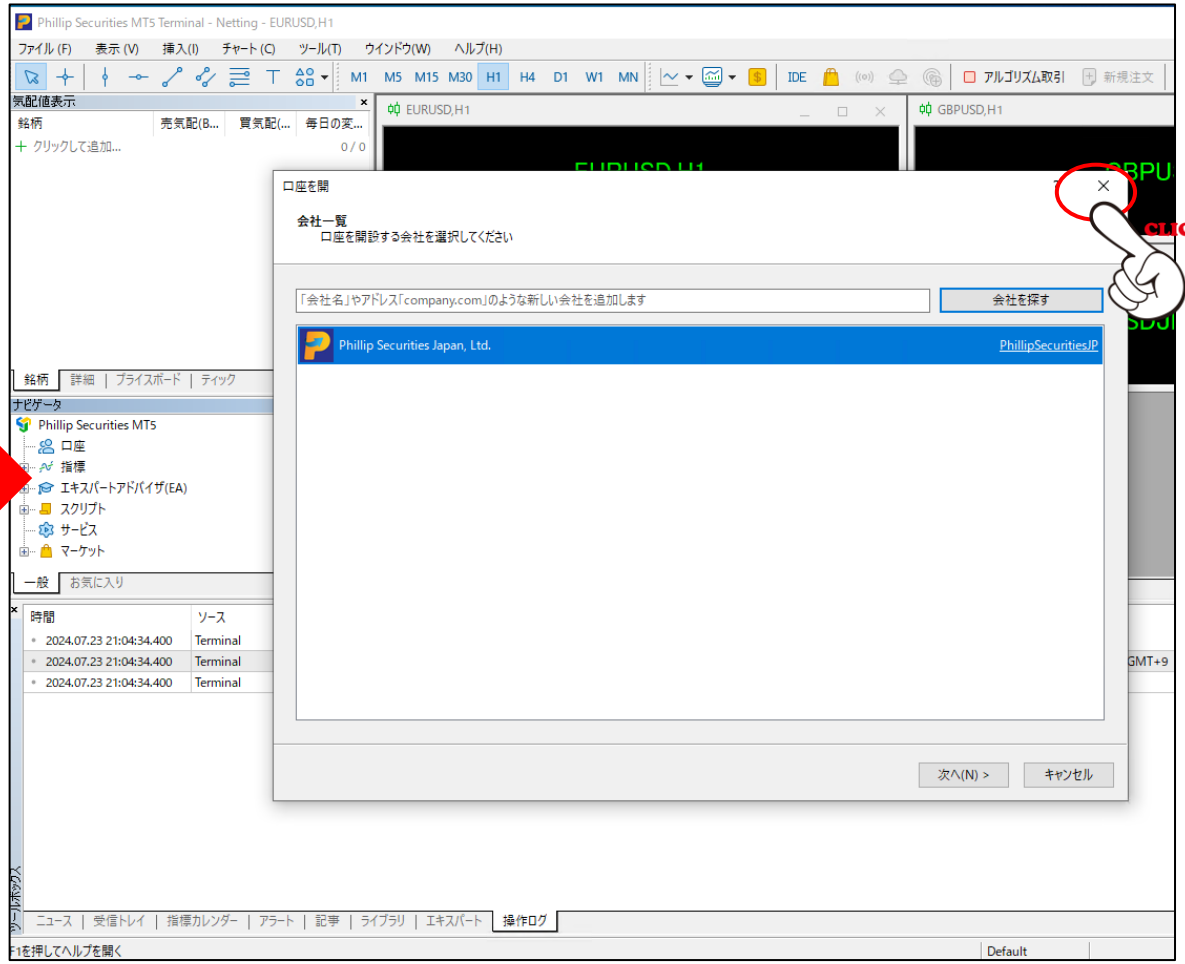

１．２つ目のMT5ソフトをインストールする

１５）ナビゲータウィンドウ内の「口座」を**右クリック**して、「トレード口座を開く」をクリックします。
１６）フィリップ証券の「**商品CFDログインID**」「パスワード」を入力して、OKをクリックします。

必ず　商品CFD口座のログインID　を入れて下さい。

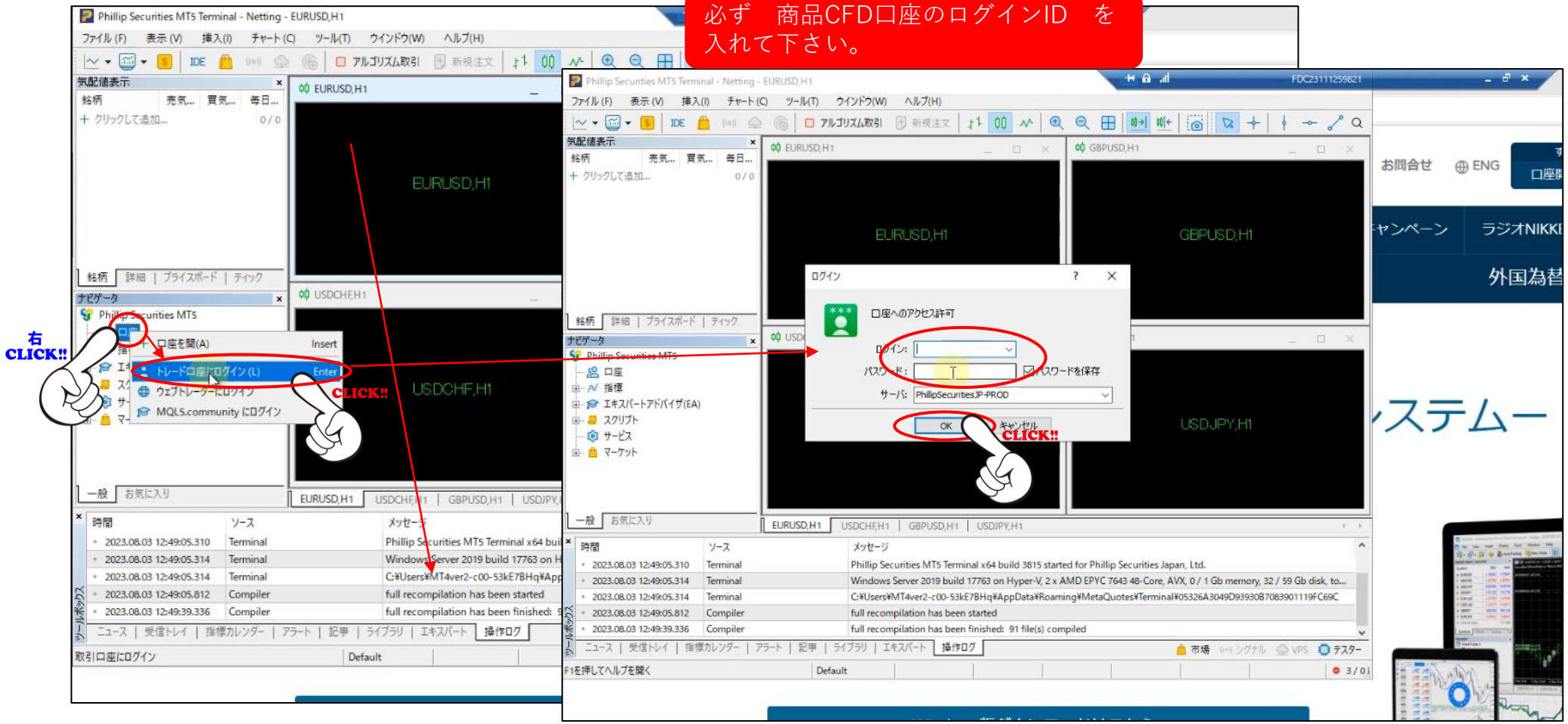

１．２つ目のMT5ソフトをインストールする

１７）MT5ソフト内の、右下のアンテナアイコンが緑色になれば、正常にログイン出来ています。

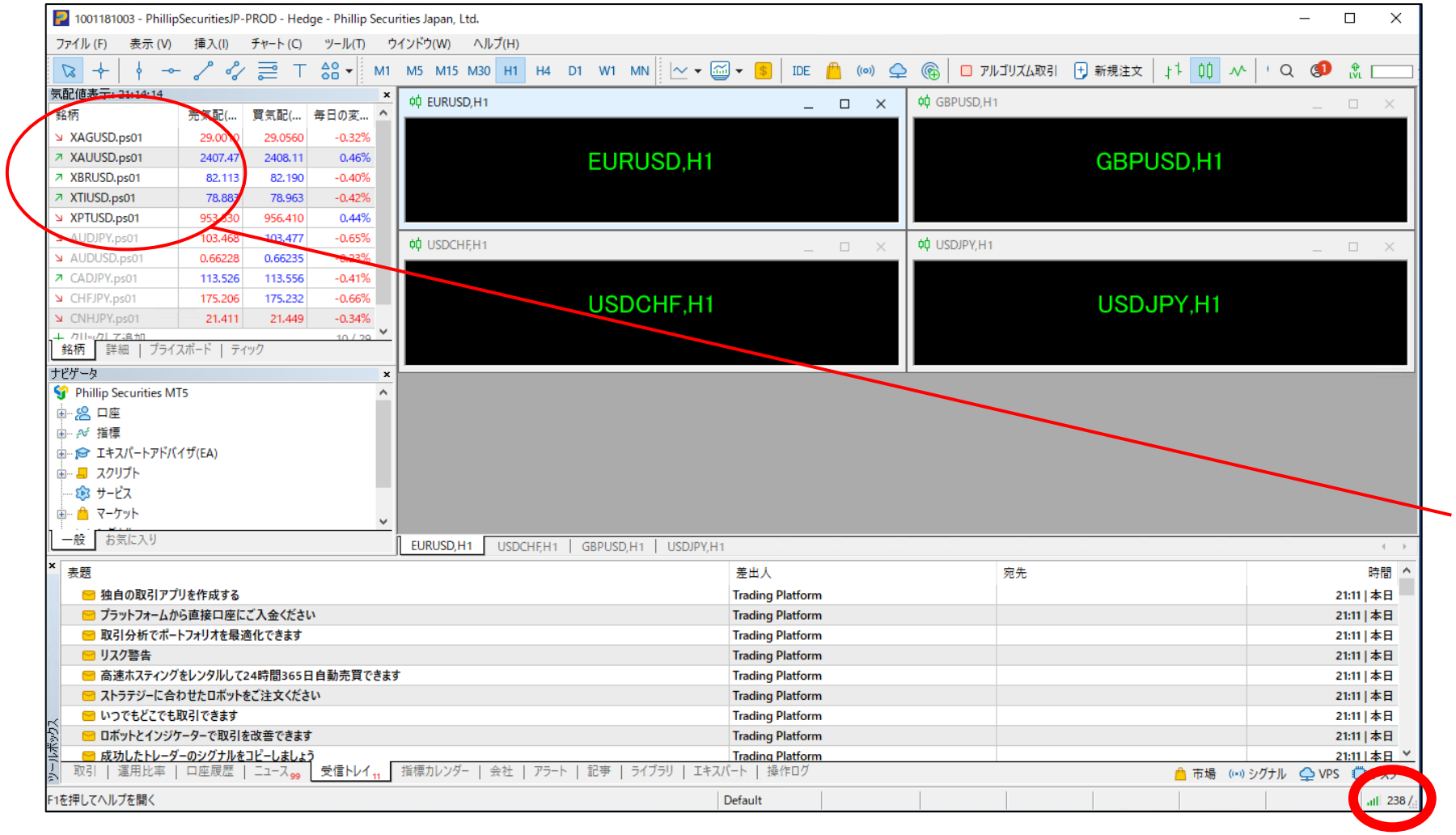

商品CFDの銘柄がアクティブ（黒字）で表示されていればOKです。

XAUUSD .ps01
XAGUSD.ps01

フィリップ証券の場合、
このような銘柄名になります。

２．２つ目のMT5ソフトに、商品CFD向けのEAを設置する

１）全証券会社対応版自動売買EAダウンロードページから、
商品CFD向けのEAをダウンロードします。

※ダウンロードページのURLは、有料契約時にお送りしたメール内にあります。
ご不明の場合はサポートまでお問い合わせください。

CFD版（商品CFD）：AutoTrader_Logitsuku_v●●_**商品CFD**.ex5

このEAを設置します。

商品CFD版をダウンロードします

MT5向け自動売買EA　ダウンロード

※本ページでダウンロードできるEAは、どの証券会社でもご利用可能です。

動作環境	●WindowsOS 日本語版 └タイムゾーン設定 JST(UTC+9: 日本標準時) ●MT5ソフト：日本語設定

MT4版はこちら　MT5版

2025.7.3
株式指数CFD版公開（バージョン1.4）

・**株式指数CFD版**のEAを公開しました。
それに伴い、従来のCFD版を**商品CFD版**と改名いたしました。

FX版・商品CFD版はどちらも1月公開のバージョンと変更はありません。

1）FX版
>>>自動売買EAダウンロードはこちら<<<
●FX版向けドキュメント
【資料】MT5向け自動売買EA_設置手順書（フィリップ証券版）

2）CFD版　（※10,000円コース限定でご利用可能）
①商品CFD版　>>自動売買EAダウンロードはこちら<<<
②株式指数CFD版　>>自動売買EAダウンロードはこちら<<<

●CFD版向けドキュメント
【資料】MT5向け自動売買EA_CFD市場向け_設置手順書（フィリップ証券版）
【資料】CFD銘柄：業者別口座設定について
【資料】CFD銘柄：スプレッド設定について

２．２つ目のMT5ソフトに、商品CFD向けのEAを設置する

２）これ以降の手順は、

「ロジツク」用 MT5向け自動売買EA（フィリップ証券版）設置手順書　P17

４．MT5ソフトに、EAを設置する
手順６）

以降を、
前頁の手順１）でダウンロードしたEAファイルを設置する内容に読み替えて、
そのまま進めてください。

このドキュメントです

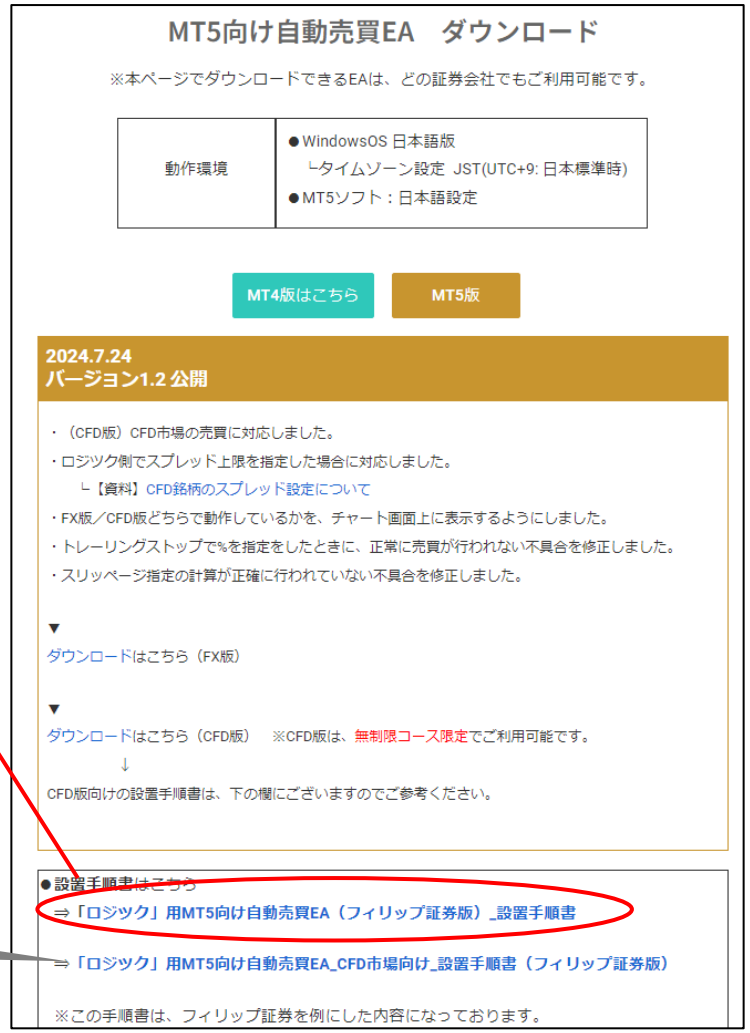

MT5向け自動売買EA　ダウンロード

※本ページでダウンロードできるEAは、どの証券会社でもご利用可能です。

動作環境	●WindowsOS 日本語版 └タイムゾーン設定 JST(UTC+9: 日本標準時) ●MT5ソフト：日本語設定

MT4版はこちら　MT5版

2024.7.24
バージョン1.2 公開

・（CFD版）CFD市場の売買に対応しました。
・ロジツク側でスプレッド上限を指定した場合に対応しました。
└【資料】CFD銘柄のスプレッド設定について
・FX版／CFD版どちらで動作しているかを、チャート画面上に表示するようにしました。
・トレーリングストップで%を指定をしたときに、正常に売買が行われない不具合を修正しました。
・スリッページ指定の計算が正確に行われていない不具合を修正しました。

▼
ダウンロードはこちら（FX版）

▼
ダウンロードはこちら（CFD版）　※CFD版は、無制限コース限定でご利用可能です。
↓
CFD版向けの設置手順書は、下の欄にございますのでご参考ください。

●設置手順書はこちら
⇒「ロジツク」用MT5向け自動売買EA（フィリップ証券版）_設置手順書
⇒「ロジツク」用MT5向け自動売買EA_CFD市場向け_設置手順書（フィリップ証券版）
※この手順書は、フィリップ証券を例にした内容になっております。

３．　３つ目のMT5ソフトをインストールする

１）この手順書の
１．　２つ目のMT5ソフトをインストールする
の手順の中にある
　　-2　を、すべて　**-3**　に読み替えて、

3つ目のMT5ソフトをインストールします。

４．３つ目のMT5ソフトに、商品CFD向けのEAを設置する

１）全証券会社対応版自動売買EAダウンロードページから、
商品CFD向けのEAをダウンロードします。

※ダウンロードページのURLは、有料契約時にお送りしたメール内にあります。
ご不明の場合はサポートまでお問い合わせください。

CFD版（株式指数CFD）：AutoTrader_Logitsuku_v●●_**株式指数CFD**.ex5

このEAを設置します。

株式指数CFD版をダウンロードします

MT5向け自動売買EA　ダウンロード

※本ページでダウンロードできるEAは、どの証券会社でもご利用可能です。

動作環境	●WindowsOS 日本語版 └タイムゾーン設定 JST(UTC+9: 日本標準時) ●MT5ソフト：日本語設定

MT4版はこちら　MT5版

2025.7.3
株式指数CFD版公開（バージョン1.4）

・**株式指数CFD版**のEAを公開しました。
それに伴い、従来のCFD版を**商品CFD版**と改名いたしました。

FX版・商品CFD版はどちらも1月公開のバージョンと変更はありません。

1）FX版
>>>自動売買EAダウンロードはこちら<<<
●FX版向けドキュメント
【資料】MT5向け自動売買EA_設置手順書（フィリップ証券版）

2）CFD版　（※10,000円コース限定でご利用可能）
①商品CFD版　>>自動売買EAダウンロードはこちら<<<
②株式指数CFD版　>>自動売買EAダウンロードはこちら<<<

●CFD版向けドキュメント
【資料】MT5向け自動売買EA_CFD市場向け_設置手順書（フィリップ証券版）
【資料】CFD銘柄：業者別口座設定について
【資料】CFD銘柄：スプレッド設定について

４．３つ目のMT5ソフトに、株式指数CFD向けのEAを設置する

２）これ以降の手順は、

「ロジツク」用 MT5向け自動売買EA（フィリップ証券版）設置手順書　P17

４．MT5ソフトに、EAを設置する

手順６）

以降を、
前頁の手順１）でダウンロードしたEAファイルを設置する内容に読み替えて、
そのまま進めてください。

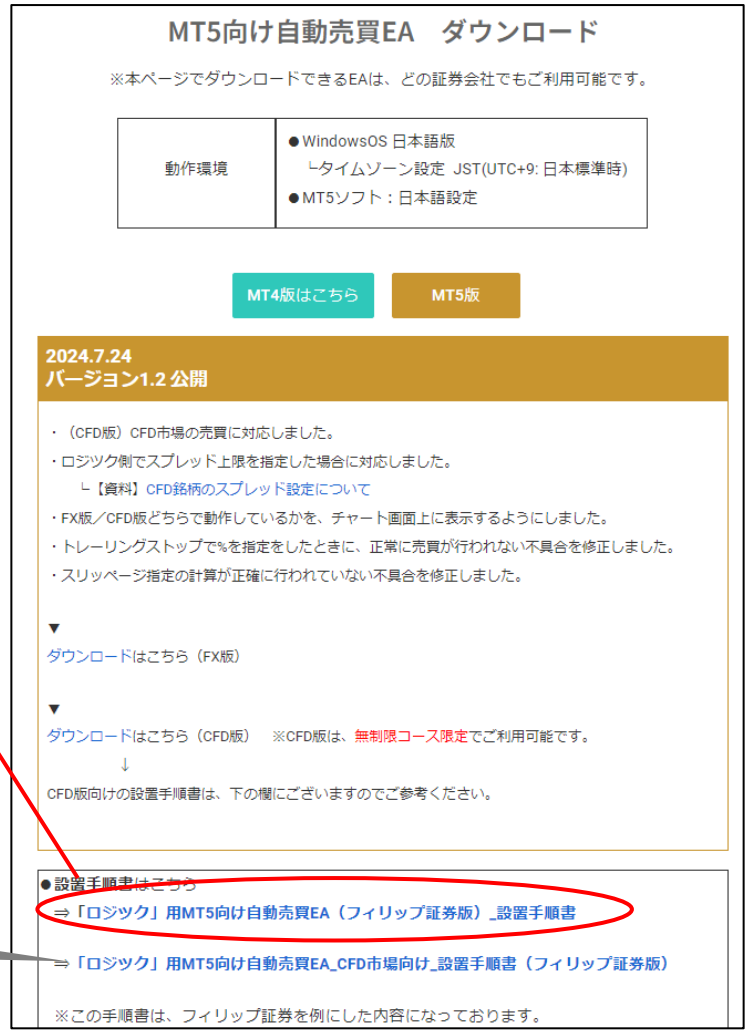

MT5向け自動売買EA　ダウンロード

※本ページでダウンロードできるEAは、どの証券会社でもご利用可能です。

動作環境	●WindowsOS 日本語版 └タイムゾーン設定 JST(UTC+9: 日本標準時) ●MT5ソフト：日本語設定

MT4版はこちら　MT5版

2024.7.24
バージョン1.2 公開

・（CFD版）CFD市場の売買に対応しました。
・ロジツク側でスプレッド上限を指定した場合に対応しました。
└【資料】CFD銘柄のスプレッド設定について
・FX版／CFD版どちらで動作しているかを、チャート画面上に表示するようにしました。
・トレーリングストップで%を指定をしたときに、正常に売買が行われない不具合を修正しました。
・スリッページ指定の計算が正確に行われていない不具合を修正しました。

▼
ダウンロードはこちら（FX版）

▼
ダウンロードはこちら（CFD版）　※CFD版は、無制限コース限定でご利用可能です。
↓
CFD版向けの設置手順書は、下の欄にございますのでご参考ください。

●設置手順書はこちら
⇒「ロジツク」用MT5向け自動売買EA（フィリップ証券版）_設置手順書
⇒「ロジツク」用MT5向け自動売買EA_CFD市場向け_設置手順書（フィリップ証券版）
※この手順書は、フィリップ証券を例にした内容になっております。

このドキュメントです

改版履歴

バージョン	
1.0	初版
1.01	体験版のCFD利用可能にともない内容を修正
1.02	株式指数CFD版のリリースにともない内容を修正

免責事項

「ロジツク」用 MT5向け自動売買EA（以下、本ソフト）は、投資一般に関する省力化を目的としたものであり、投資勧誘を目的としたものではありません。

FX及びCFD市場は各証券会社によっての配信レートに差があり、まったく同一のルールの戦略を用いて運用しても、同一の成績とはなりません。

本ソフトが連携する「ロジツク」（以下、本サービス）にて利用するFX及びCFD市場の配信レートは、実際の配信データに似ているデータを利用しておりますが、本サービスのご利用者がお使いの証券会社による配信レートと、必ずしも近いレートであることを保証しておりません。

本サービスの利用を含めた投資にあたっての意思決定、最終判断はお客様ご自身の裁量と責任でお願いいたします。

利用者が本サービス、または本サービスをもとに行った投資判断や投資運用等により発生した損害については、当社は一切の責任を負いません。

本ソフトはネットワークトラブル及びMT4またはMT5プログラムの不具合等の外的要因、「ロジツク」ソフト及び本ソフトの不具合、または天災等の不可抗力などにより、予期せぬ動作をすることがあります。

これらによって生じたいかなる損失、費用についても、損害賠償には一切応じることができません。

最終的な投資の意思決定は、ご利用者様ご自身の判断でなさいますようお願いいたします。