

# 「ロジック」用 MT5向け自動売買EA (フィリップ証券版) 設置手順書

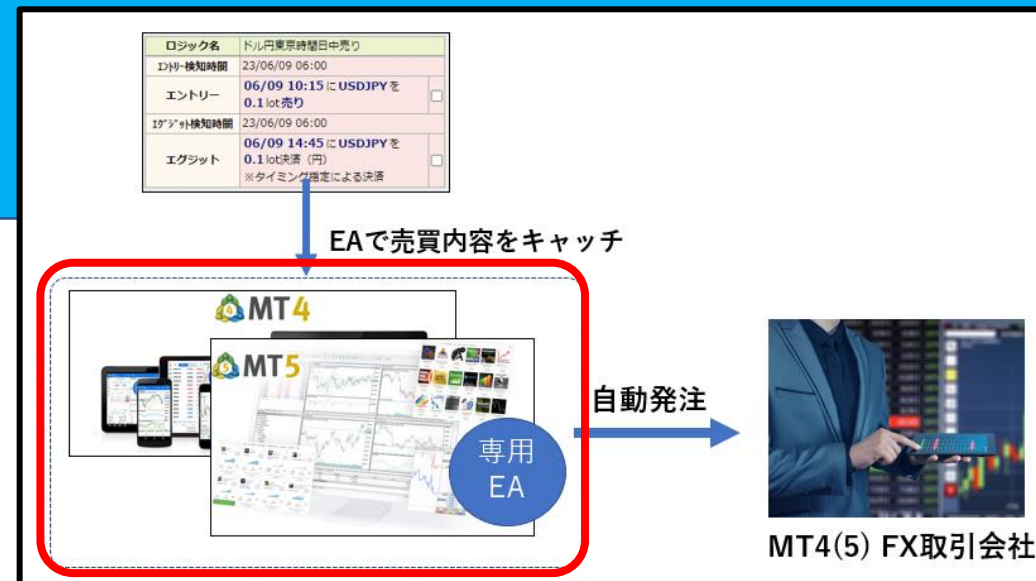

© 2023 STRATEGYO Co.Ltd.

本EAおよびそれに付随するデータファイルの著作権は、ストラテジオ株式会社に帰属します。  
無償または有償問わず、ストラテジオ株式会社の許可なく第三者への譲渡を禁じます。

# はじめに

本ドキュメントは  
「体験の流れ」  
ご案内ページにある

右の動画を  
PDF化したものです。

まずはこの直前までの手順を  
完了してから  
この先にお進みください

## クイックスタート動画② ～自動売買EAの連携と設定～

開始前に以下をお手元にご準備ください

- ・フィリップ証券の「FXログインID」「パスワード」
- ・ロジックの「ログインID」「パスワード」
- ・自動売買EAからメールを受信するためのメールアドレス、メールサーバー設定情報

作業時間目安：1.5～2時間

※この設定作業は、一度完了すれば繰り返し行う必要はありません。

※途中で作業中断した場合も、VPSサーバに再度接続することで中断した時点から再開できます

# はじめに

次のページからは  
「ロジック」用 MT5向け自動売買EA（フィリップ証券版）  
を、  
VPSサーバーに設置、稼働させるまでの手順を  
ご案内します。

EAを用いた運用に詳しい方は、VPSサーバーを  
お手元のWindowsPCまたはサーバーとして読み替えたうえで  
ご参考ください。

# 準備・EA連携をする

「ロジック」にログインして、検証画面上部の「EA連携」ボタンを押下します。  
連携が完了すると、「連携が完了しました」と表示されます。

これで、最新の設定を自動売買EAに反映させることができます。

※EA連携ボタンが赤く光っているときは、最新の設定が反映されていない状態です。  
「ロジック」の設定を変更をした後は、忘れずにEA連携ボタンを押下するようにしましょう。

# ★おすすめのVPSサーバーについて

- ここからの手順は、おすすめのVPSサーバー「お名前.com デスクトップクラウド」で設定を進めた場合になります。

プラン名	月額料金(税込)	メモリ	MT4推奨個数
短期お試しプラン	2,475円	1.5GB	1個
スタートアッププラン	3,080円	2.5GB	2個
スタンダードプラン	4,840円	4GB	4個
プレミアムプラン	7,040円	8GB	8個

▼お名前.com デスクトップクラウドはこちら  
<https://bit.ly/3qogQid>

一番左のもっとも安価なプランで、自動売買EAは動作します。

お名前.com デスクトップクラウドは、**最低3か月の最低利用期間**がありますのでお試しであっても1か月単位ではなく3か月単位でのご契約が、割引も効きますのでおすすめです。

# 1. VPSサーバーに接続する

1) PC上のブラウザで「体験の流れ」ページを開きます。

<https://start.strategyo.co.jp/fx-taiken-x-phillip-tejun#03-2-3>

2) VPSサーバーへ接続します。

※画像は「お名前.com デスクトップクラウド」へ接続した例です。

## 2. VPSサーバー内のEdgeブラウザで「体験の流れ」を開きます

- 1) リモートデスクトップ接続 (VPSサーバー) の中で、Edgeブラウザを起動します。
- 2) Edgeブラウザの初期設定を完了させます。

## 2. VPSサーバー内のEdgeブラウザで「体験の流れ」を開きます

- 3) リモートデスクトップ接続 (VPSサーバ) 内のEdgeブラウザで複数のタブが開いている場合、2つ目以降をすべて閉じます

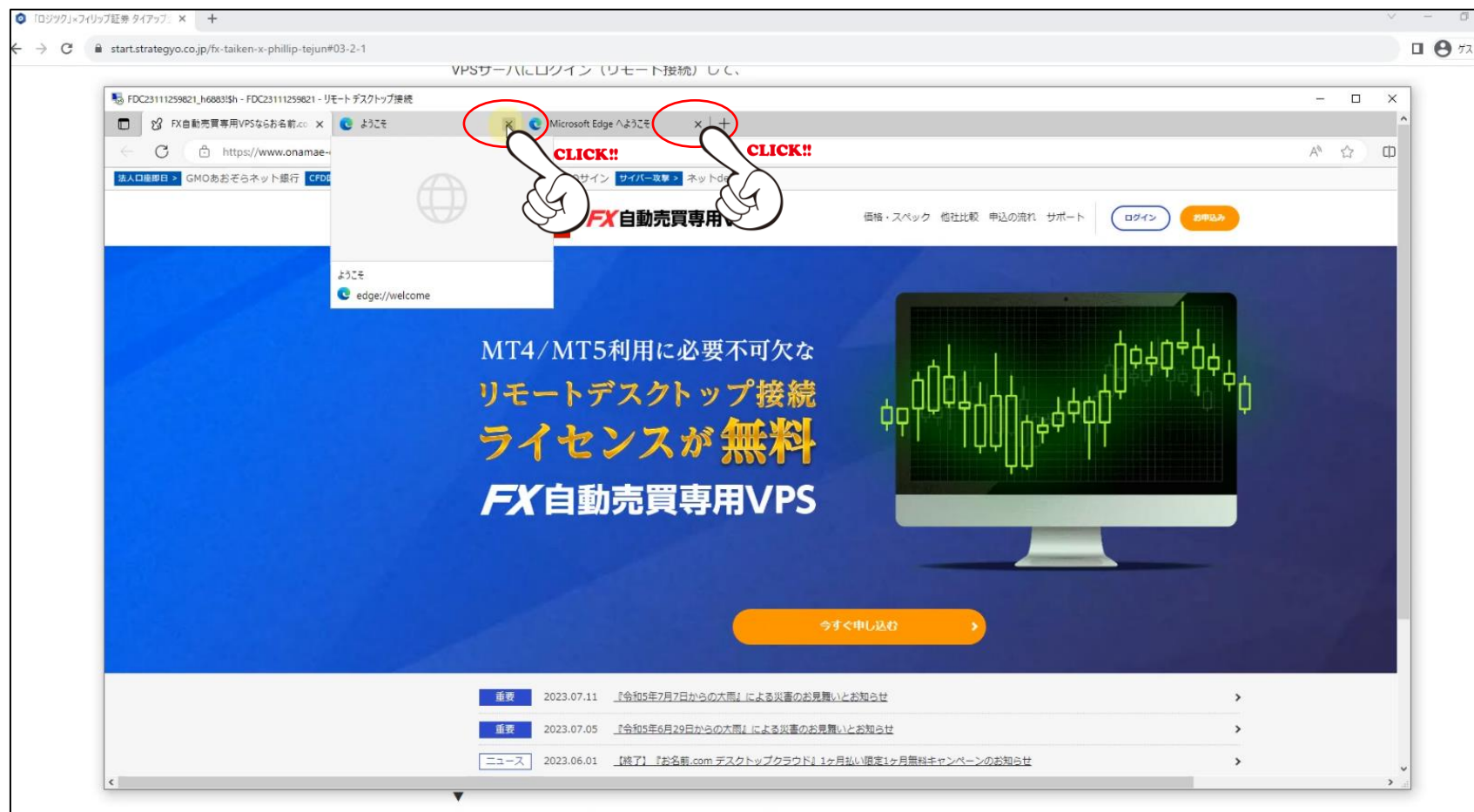

## 2. VPSサーバー内のEdgeブラウザで「体験の流れ」を開きます

4) リモートデスクトップ接続 (VPSサーバ) 内のEdgeブラウザで、「体験の流れ」ページを開きます。

<https://start.strategyo.co.jp/fx-taiken-x-phillip-tejun#03-2-3>

PC上のブラウザで開いている「体験の流れ」ページのURLをコピーしてから、

**リモートデスクトップ接続 (VPSサーバ) 内の** Edgeブラウザに貼り付けると簡単です。

# 3. MT5ソフトをインストールする

※以降、特に指定がない場合は リモートデスクトップ接続 (VPSサーバ) 内 での作業です。

1) 「体験の流れ」 ページ内のリンクから、MT5ソフトをダウンロードします

Left Screenshot: A video player titled "「ロジック」×フィリップ証券タイアップ企画 スタートアップ動画② ~自動売買EAの連携と設定~". A red arrow points to a button labeled "CLICK!!".

Right Screenshot: A webpage titled "最新取引システム" and "機能トレードツール MT5". A red arrow points to a button labeled "CLICK!!" with the text "Windows版ダウンロードはこちら".

# 3. MT5ソフトをインストールする

- 2) ダウンロード欄で「ファイルを開く」が表示されたら、クリックします。
- 3) インストーラーが起動したら、「次へ」をクリックしてインストールを進めます。

# 3. MT5ソフトをインストールする

- 4) インストールが完了すると自動でウィンドウが閉じて、MT5ソフトが起動します。
- 5) リモートデスクトップ接続 (VPSサーバー) のウィンドウを最大化します。
- 6) MT5ソフト内の「口座を開く」ウィンドウを閉じます

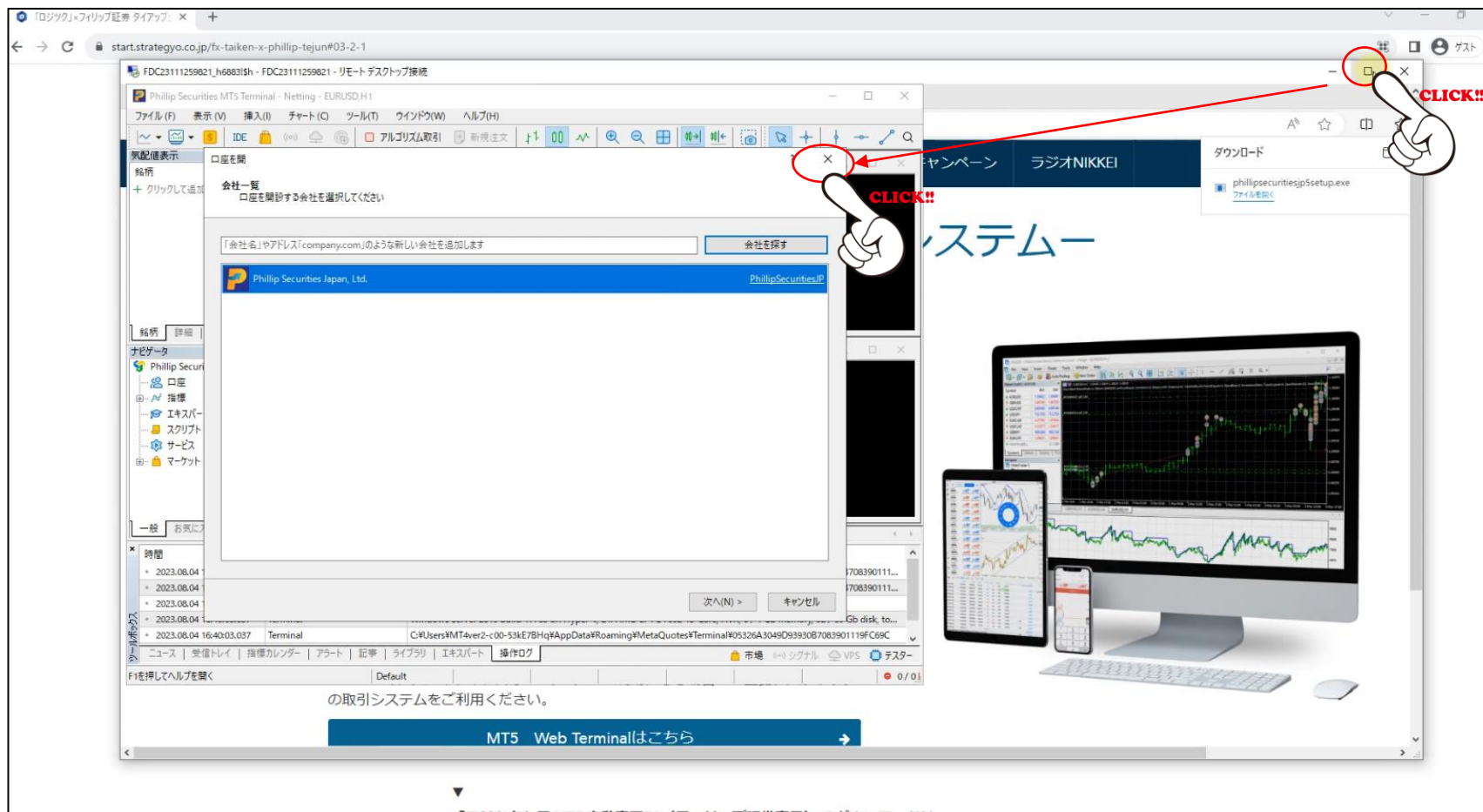

# 3. MT5ソフトをインストールする

- 7) ナビゲータウィンドウ内の「口座」を**右クリック**して、「トレード口座を開く」をクリックします。
- 8) フィリップ証券の「FXログインID」「パスワード」を入力して、OKをクリックします。

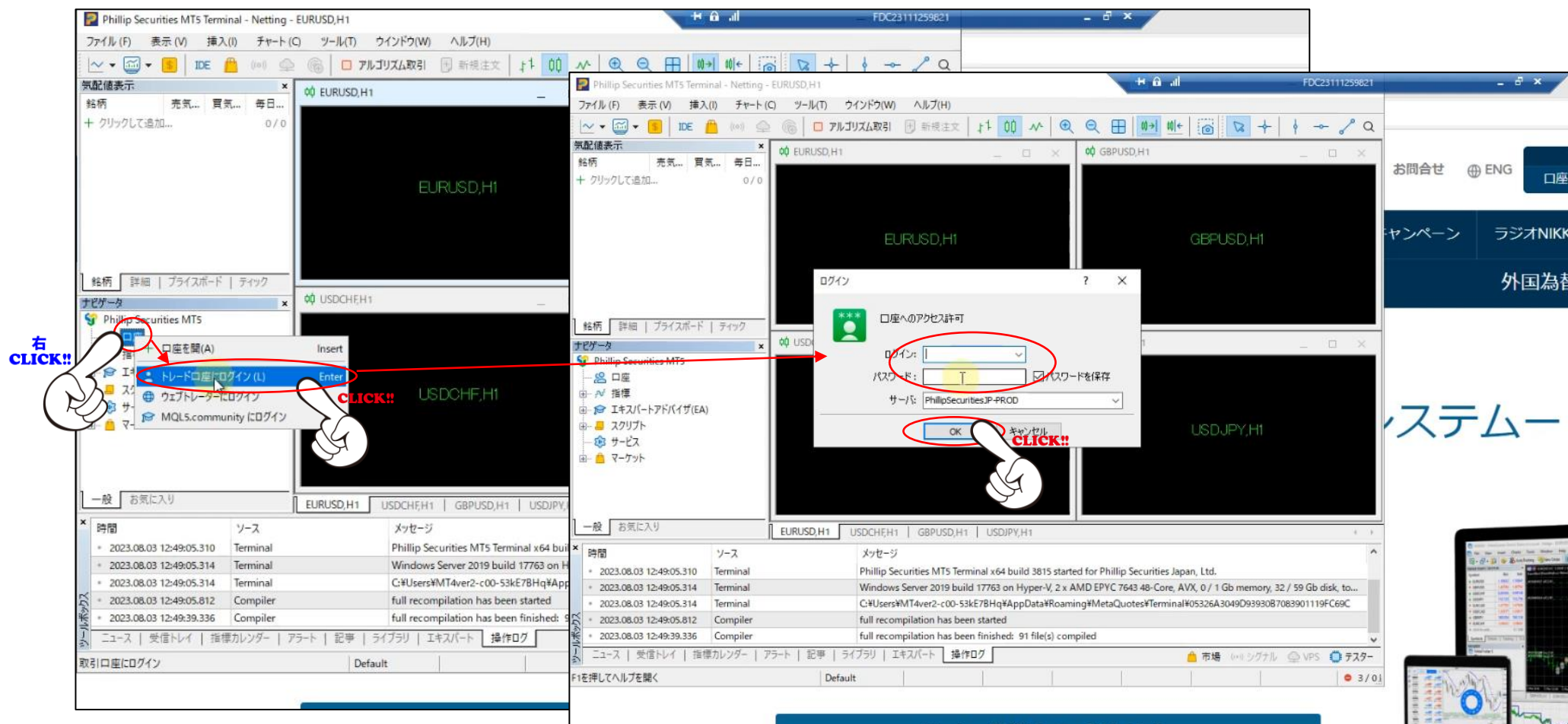

# 3. MT5ソフトをインストールする

9) MT5ソフト内の、右下のアンテナアイコンが緑色になれば、正常にログイン出来ています。

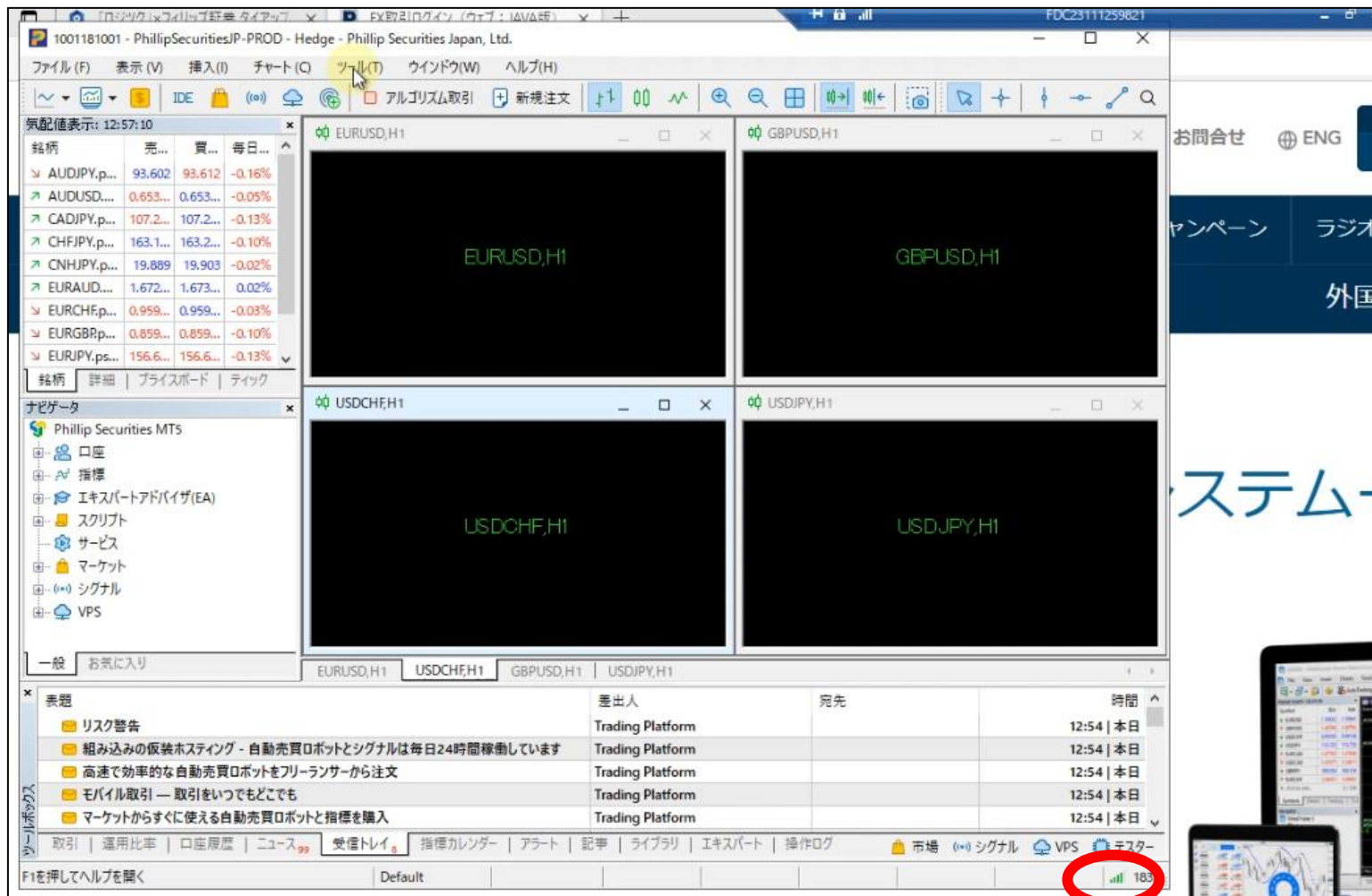

# 4. MT5ソフトに、EAを設置する

- 1) 「ツール」メニューをクリックして、「オプション」をクリックします。
- 2) 「エキスパートアドバイザ」タブの「アルゴリズム取引を許可」「DLLの使用を許可する」をチェックしてOKします。

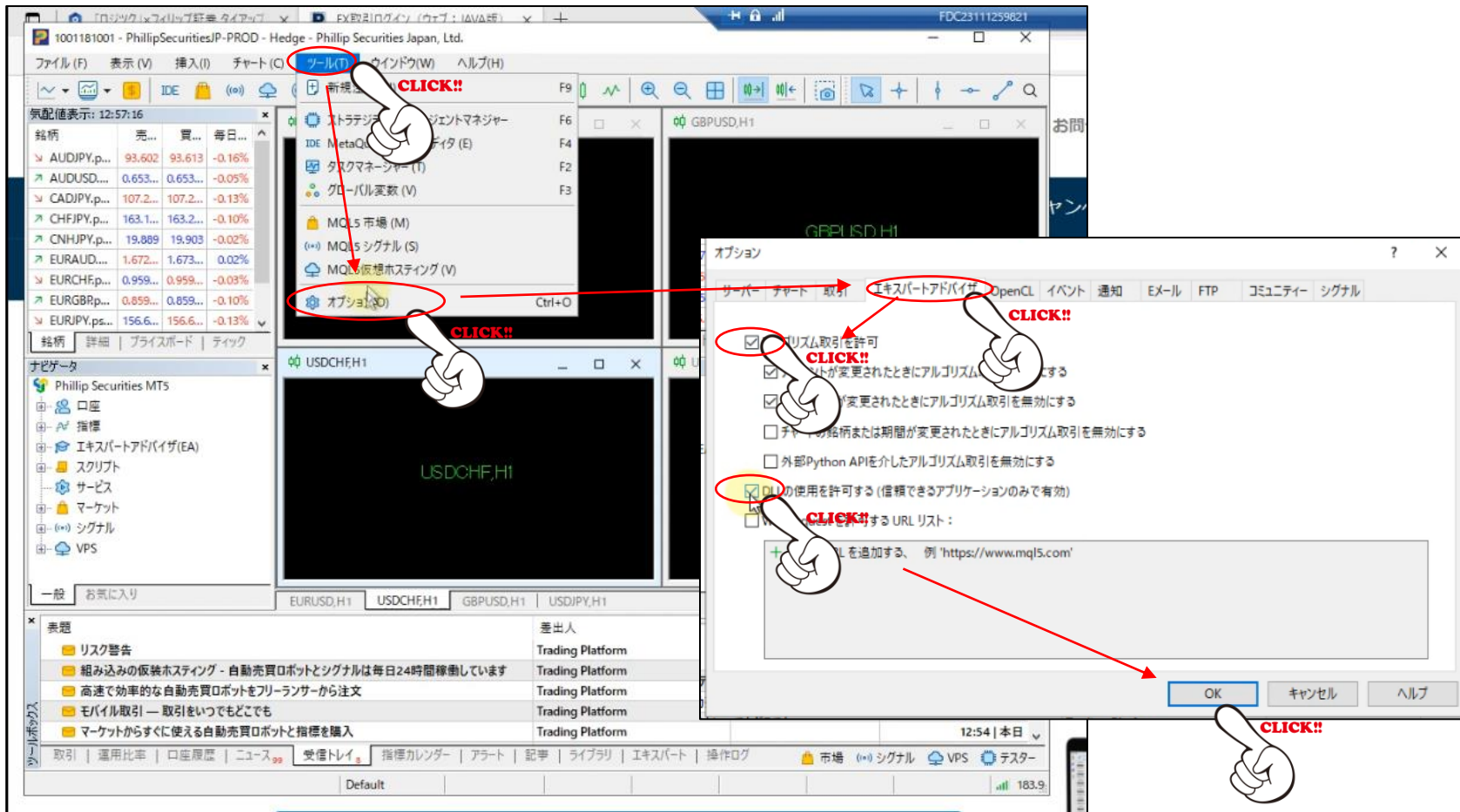

# 4. MT5ソフトに、EAを設置する

- 3) Edgeブラウザで開いている「体験の流れ」ページの中の、自動売買EAのダウンロードリンクをクリックします。
- 4) EAのダウンロードページが開いたら、最新バージョンのダウンロードをクリックします。
- 5) ダウンロードが完了して「ファイルを開く」が表示されたのを確認します。（クリック不要）

作業時間目安：1.5～2時間

※この設定作業は、一度完了すれば繰り返し行う必要はありません

※途中で作業中断した場合も、VPSサーバに再度接続することで中

フィリップ証券の TFXログインID「パスワード」

ロジツクの「ログインID」「パスワード」

自動売買EAからメールを受信するためのメールアドレス、メールサーバー設定情報

ダウンロード

AutoTrader\_Logitsuku\_x\_phillip\_v100.e

phillipsecurrency5setup.exe

## フィリップ証券タイアップ企画 MT5向け自動売買EA

※このページで公開されている自動売買EAは、フィリップ証券MT5専用です。  
他の証券会社では動作いたしません。

2023.8.2  
バージョン1.0 公開

「ロジツク」用 MT5向け自動売買EA（フィリップ証券専用）をリリースいたしました。

ダウンロードはこちら **CLICK!!**

過去の更新情報

過去の更新情報はありません

フィリップ証券 MT5ソフト のダウンロードは、  
こちらから可能です。

「ロジツク」用 MT5 自動売買EA（フィリップ証券  
こちらから可能です。

**CLICK!!**

以下は動画 設定手順を行うときに、コピー&ペ

# 4. MT5ソフトに、EAを設置する

- 6) MT5ソフトの「ファイル」メニューをクリックして、「データフォルダを開く」をクリックします。
- 7) クイックアクセス内の「Downloads」をクリックします。
- 8) 3) でダウンロードしたファイル (**AutoTrader\_Logitsuku\_●●●.ex5**) を**右クリック**して、コピーをクリックします。

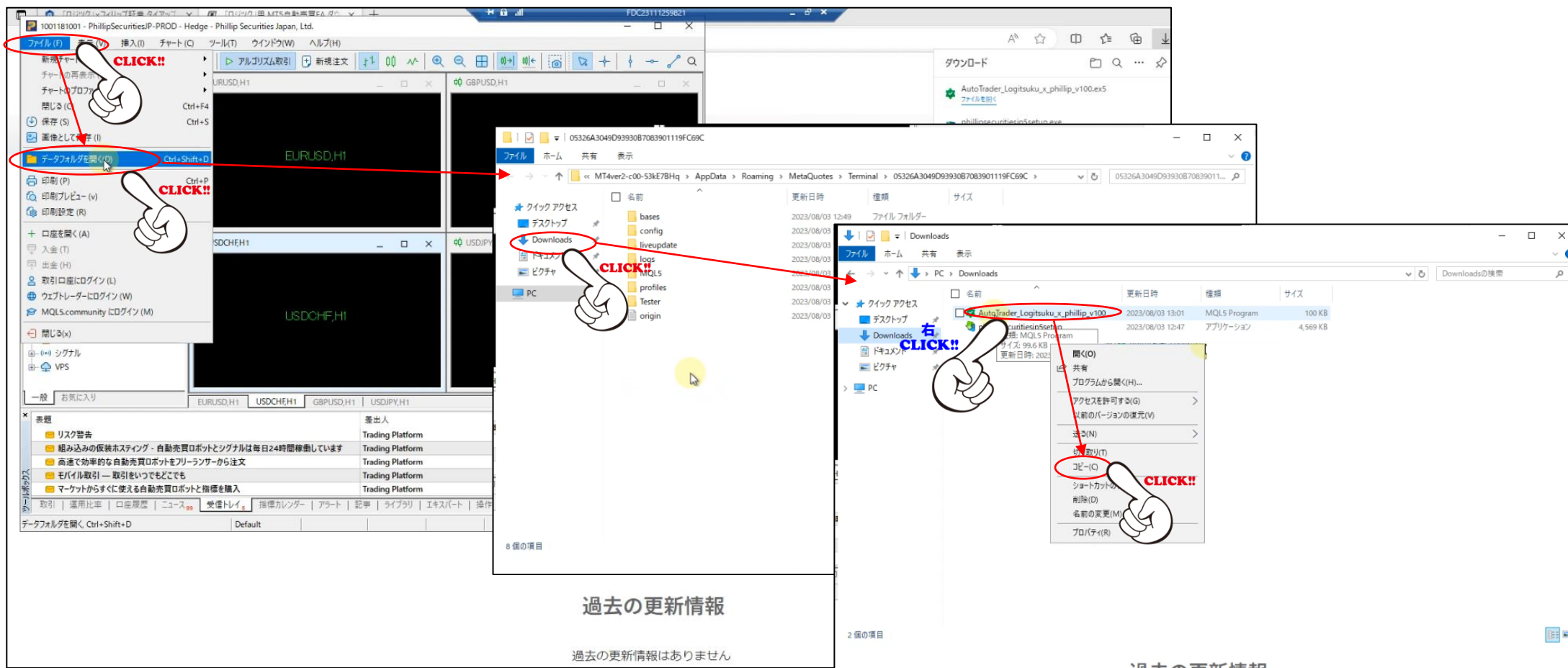

# 4. MT5ソフトに、EAを設置する

- 9) エクスプローラー ウィンドウ内の「←」(戻る)をクリックします。
- 10) 「MQL5」フォルダをダブルクリックして、「Experts」フォルダをクリックします。
- 11) 「Experts」フォルダ内の空欄で**右クリック**をして、「貼り付け」をクリックします。

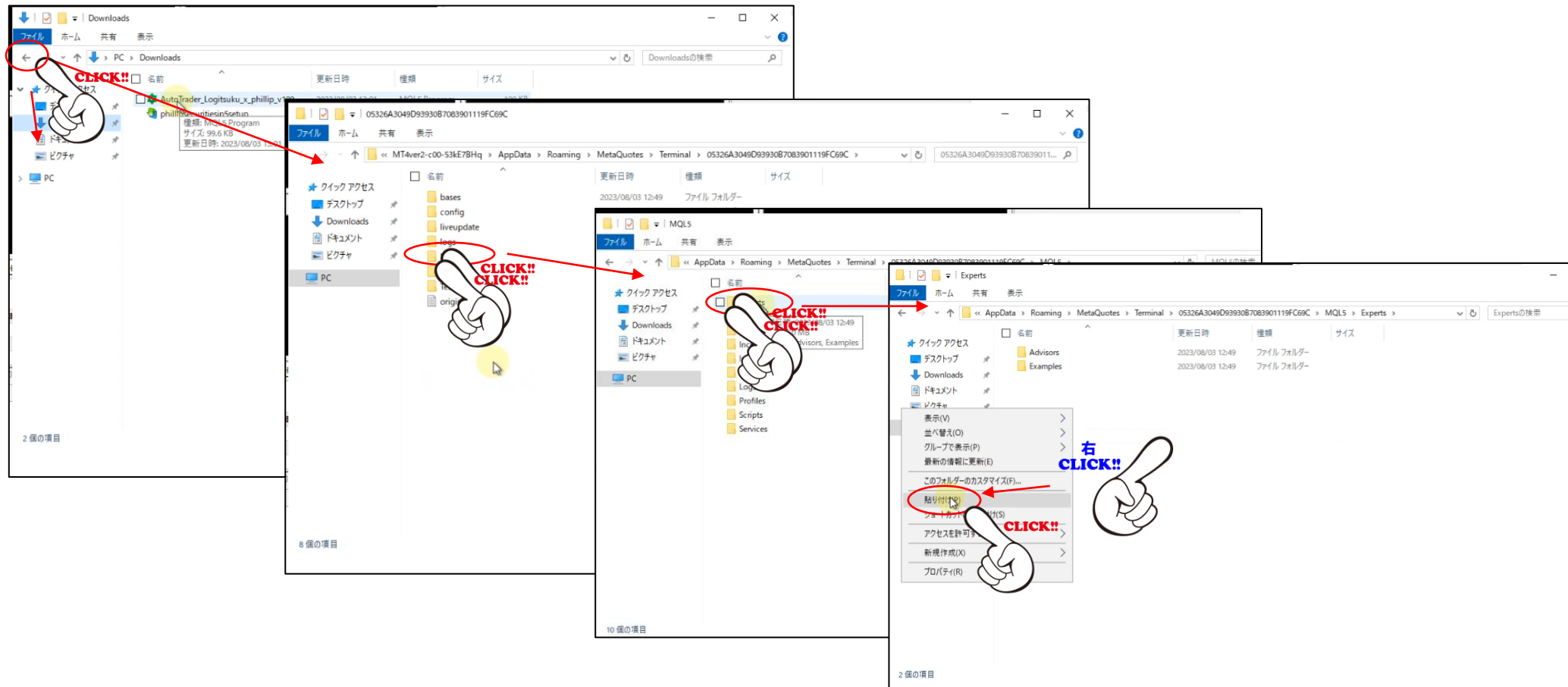

# 4. MT5ソフトに、EAを設置する

- 1 2) 「Experts」フォルダ内に、  
(AutoTrader\_Logitsuku\_●●●.ex5) ファイル が貼り付けられたのを確認します。

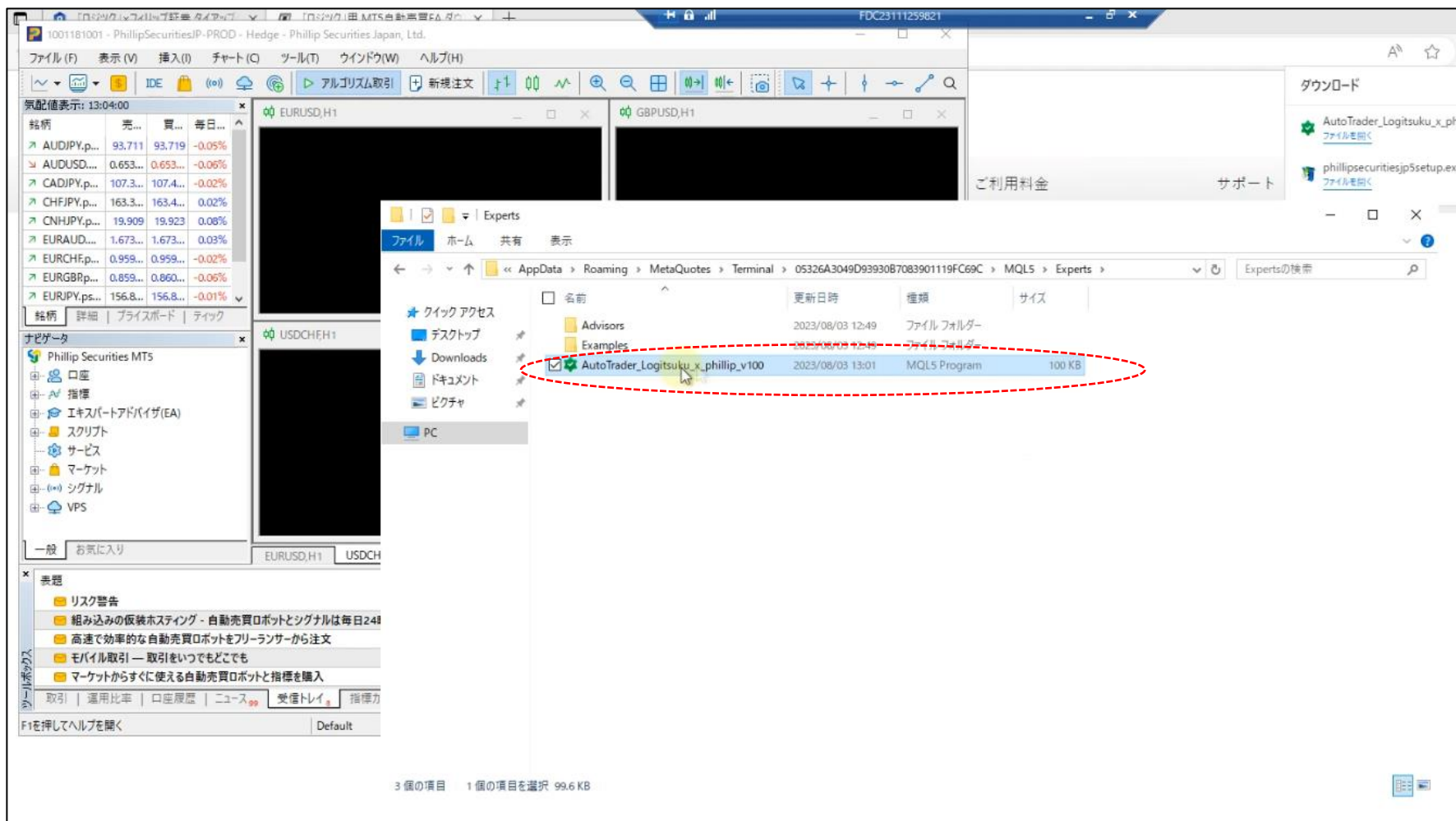

# 4. MT5ソフトに、EAを設置する

- 1 3) MT5ソフトのナビゲータウィンドウ内の、「エキスパートアドバイザ」を右クリックして、更新をクリックします。
- 1 4) **AutoTrader\_Logitsuku\_●●●** が表示されたのを確認します。
- 1 5) 銘柄名だけが表示されている4つのチャートをすべて閉じます

右 CLICK!!

CLICK!!

CLICK!!

CLICK!!

CLICK!!

表題	差出人	宛先	時間
リスク警告	Trading Platform		12:54   本日
組み込みの仮装ホスティング - 自動売買ロボットとシグナルは毎日24時間稼働しています	Trading Platform		12:54   本日
高速で効率的な自動売買ロボットをブローカーから注文	Trading Platform		12:54   本日
モバイル取引 - 取引をいつでもどこでも	Trading Platform		12:54   本日
マーケットからすぐに使える自動売買ロボットと指標を購入	Trading Platform		12:54   本日

3 個の項目 1 個の項目を

3 個の項目 1 個の項目を選択 99.6 KB

過去の更新情報

# 4. MT5ソフトに、EAを設置する

- 16) 気配値表示ウィンドウ内の、好きな銘柄名を**右クリック**して「チャートウィンドウ」をクリックします
- 17) チャートが表示されたのを確認します。

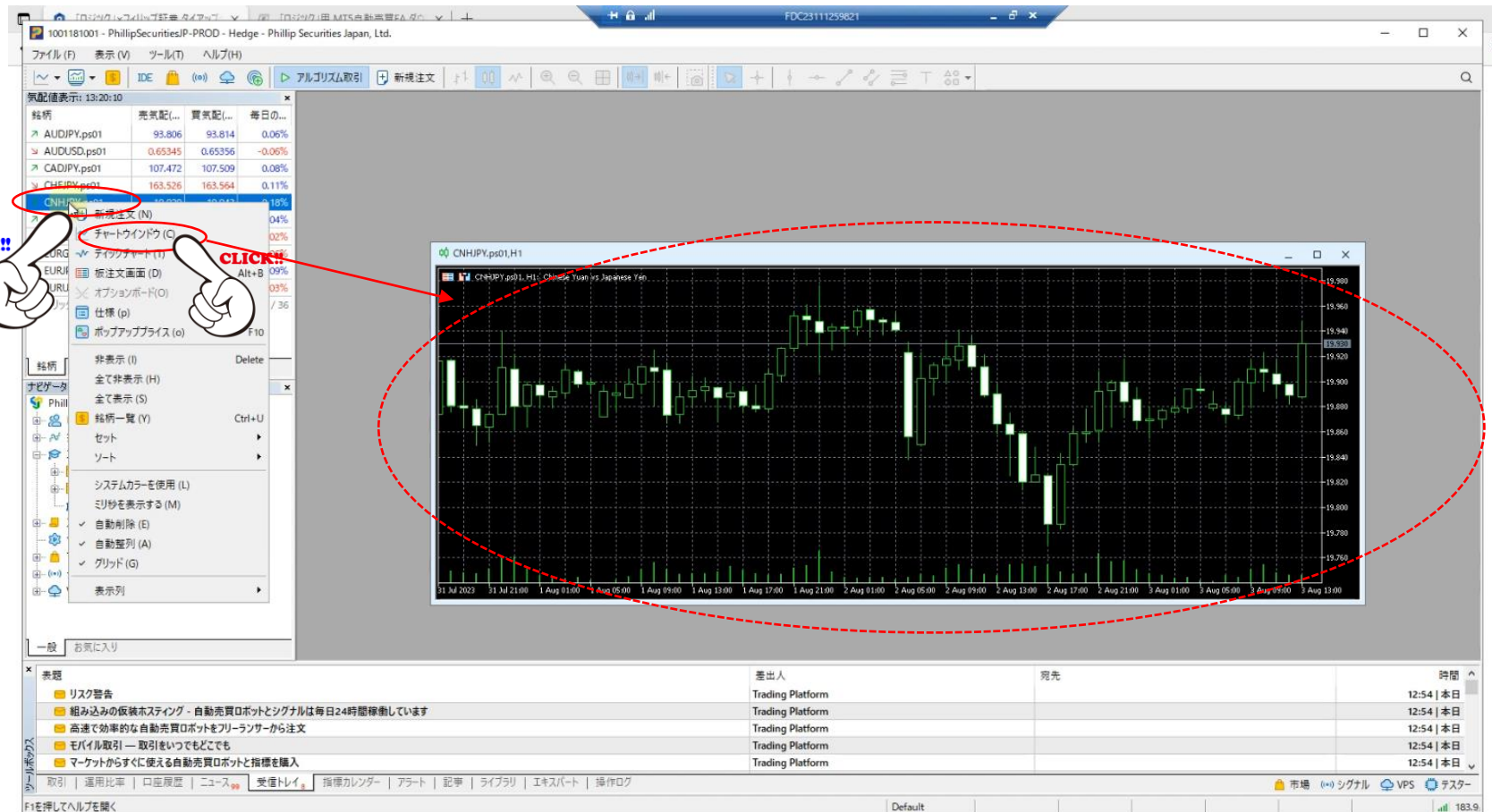

# 4. MT5ソフトに、EAを設置する

- 18) ナビゲータ内の **AutoTrader\_Logitsuku\_●●●** をチャートに**ドラッグアンドドロップ**します。
- 19) 設定ウィンドウが表示されるので、「仕様」タブ内の「DLLの使用を許可する」がチェックされていない場合はチェックします。

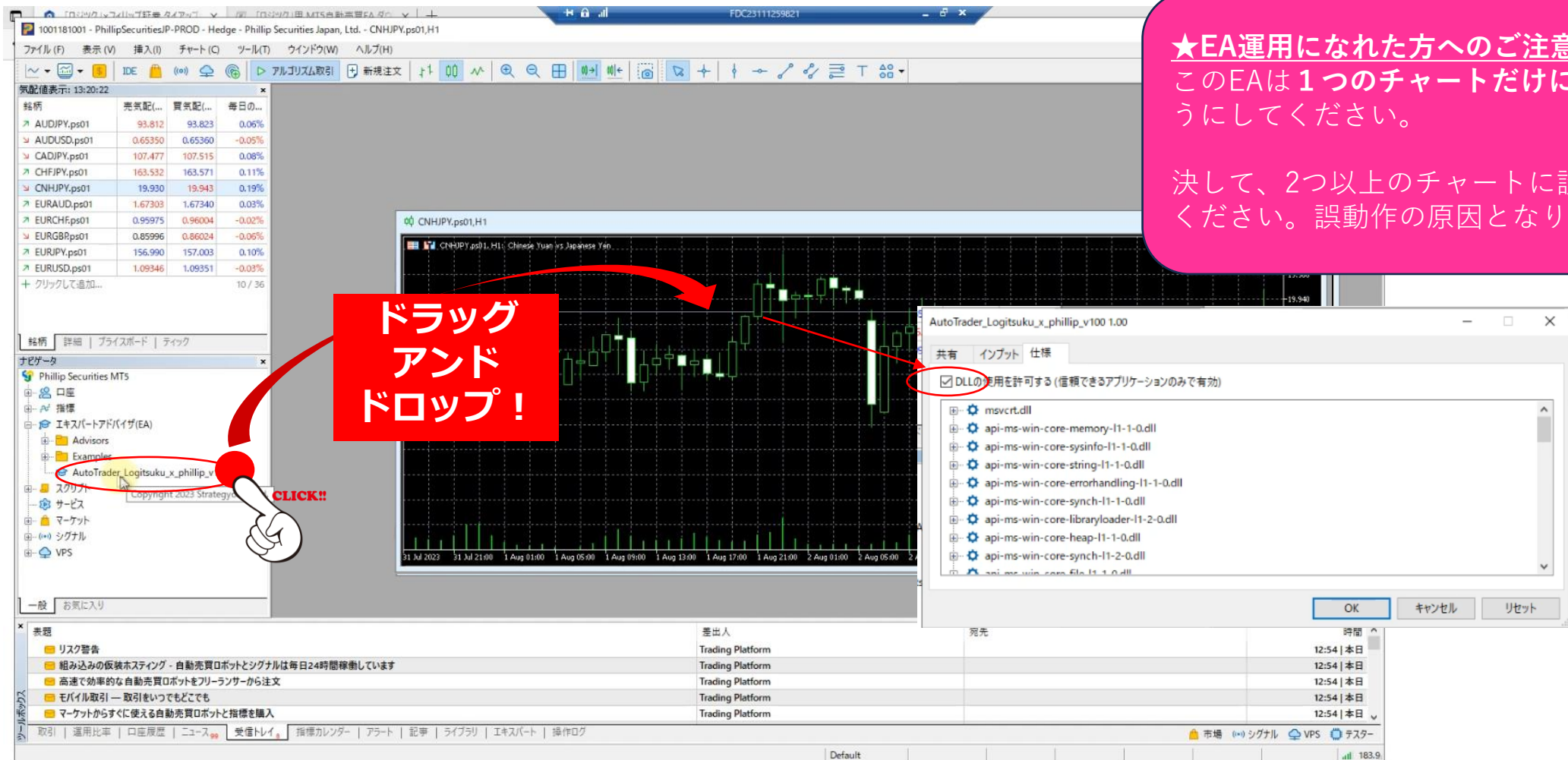

# ★EA運用に慣れている方へのご注意！

このEAは **1つのチャートだけに設定** するようにしてください。（通貨ペアはなんでもOKです）  
決して2つ以上のチャートに設定しないでください。  
誤動作の原因となります。

※このEAは、1つのチャートに設定するだけで、  
すべての通貨ペア（銘柄）の売買を行うことができます。

○ 1つのチャートだけにEA設定

× 2つ以上のチャートにEA設定

# (!) 「気配値表示」に、取引銘柄が入っている必要があります

気配値表示: 06:26:42

銘柄	売気配(B...)	買気配(...)	毎日の変...
AUDJPY.p01	95.527	95.583	-0.10%
AUDUSD.p01	0.64445	0.64467	-0.05%
CADJPY.p01	110.099	110.163	-0.05%
CHFJPY.p01	164.886	165.044	-0.07%
CNHJPY.p01	20.276	20.302	-0.05%
EURAUD.p01	1.65358	1.65473	0.02%
EURCHF.p01	0.95769	0.95878	-0.03%

気配値表示: 23:54:59

銘柄	売気配(B...)	買気配(...)	毎日の変...
AUDJPY-	96.07	96.095	0.15%
USDJPY-	149.357	149.364	0.04%
EURJPY-	157.903	157.935	0.10%

× NG

○ OK

証券会社のMT5ソフトにより、この表示欄のデフォルト（初期値）は異なりますので、必ずご確認ください。

たとえば、自動売買で USDJPY, EURJPY の銘柄を自動売買する場合はこのように、「気配値表示」欄内にそれらの銘柄を追加してください。

※なお、フィリップ証券MT5ではデフォルト（初期値）でUSDJPY, EURJPYが入っています。ですのでこの2銘柄についての追加作業は不要です

# 4. MT5ソフトに、EAを設置する

- 20) 「共有」タブをクリックして、「アルゴリズム取引を許可」がチェックされていない場合はチェックします。
- 21) 「インプット」タブをクリックして、「ユーザーID」「パスワード」の入力欄を**ダブルクリック**して、それぞれに**「ロジック」**のログインIDとパスワードを入力して、OKをクリックします。

ダブルクリックして「ロジック」のログインIDとパスワードを入力します

CLICK!!

CLICK!!

CLICK!!

変数名	値
ユーザーID	UserID
パスワード	Password
シンボル(通貨ペア名の末尾に付加する文字列)	=====
(例) USD/JPY-a のようなシンボルの場合...	.ps01
1/2 最大スプレッド[pips]	2.0
01 最大スプレッド超過時、何分後までリトライする...	5
1/2 許容スリッページ[pips]	2.0
01 許容スリッページ超過時、何分後までリトライする...	5
エントリー時の指値/逆指値の指定価格が、現...	=====
1 条件が満たない場合にどうするか(false:実行...	false

読み込み (L)

保存 (S)

OK

リセット

# 4. MT5ソフトに、EAを設置する

- 2 2) チャート内の右上に、EA名 (AutoTrader\_Logitsuku\_●●●) と青い博士帽のアイコンの表示を確認します。
  - 2 3) ツールボックスの「エキスパート」タブをクリックして、画像のような表示が出ていることを確認します。
- ※サイン表示がない日は、戦略名を含む情報は表示されませんがそれで正常動作です。

# 4. MT5ソフトに、EAを設置する

- 24) ツールボックスの「取引」タブをクリックします。
- 25) 空欄を**右クリック**して表示列を選択し、マジックナンバーをクリックします。
- 26) もう一度空欄を**右クリック**して表示列を選択し、コメントをクリックします。
- 27) 表示列に、「マジックナンバー」「コメント」が追加されたのを確認します。

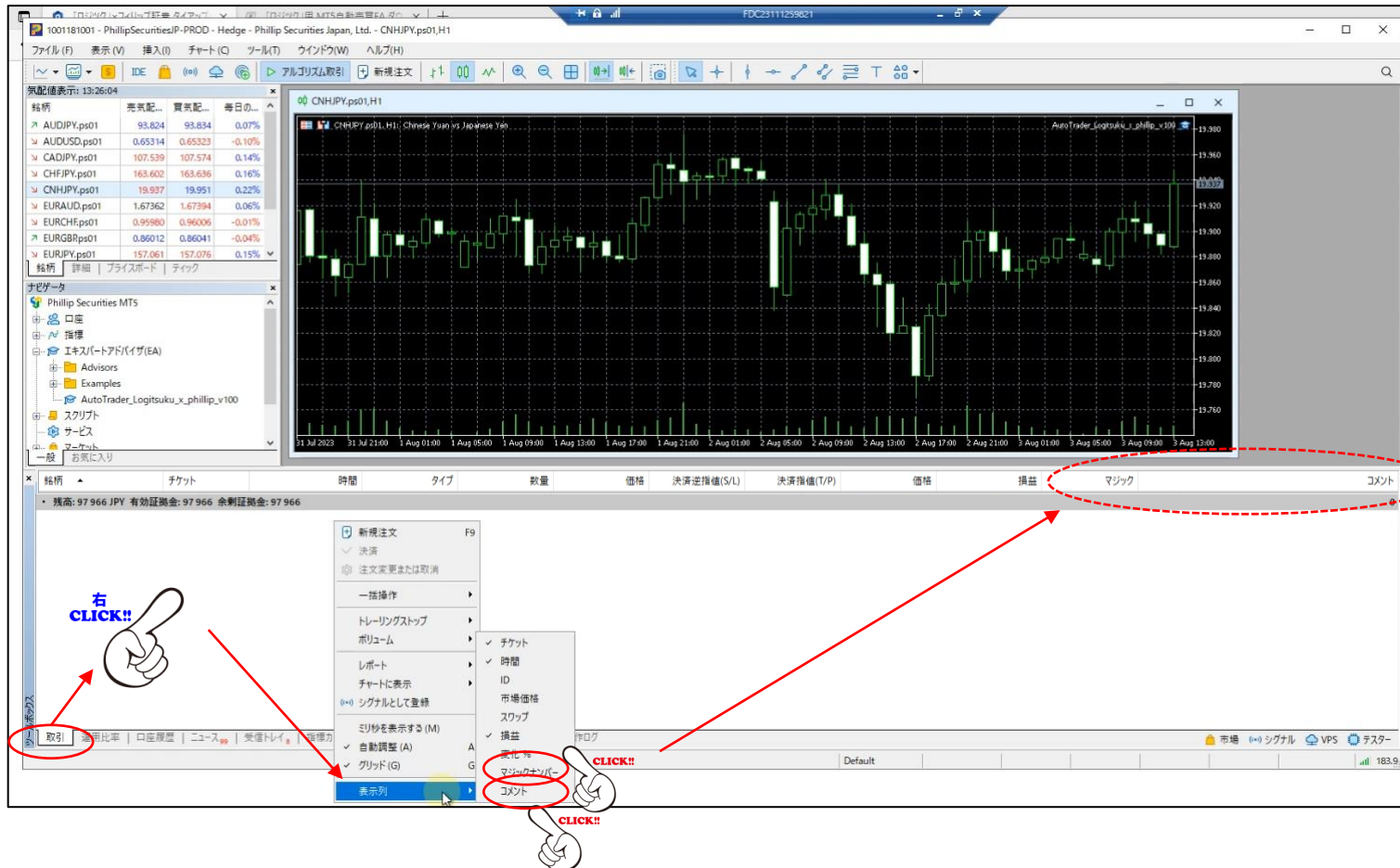

※このタブ内には、  
保有中のポジションと  
約定待ち状態の注文が表示されます。  
  
何も無い場合は空欄が表示されます。

# 4. MT5ソフトに、EAを設置する

- 28) ツールボックスの「口座履歴」タブをクリックします。
- 29) 空欄を**右クリック**して表示列を選択し、マジックナンバーをクリックします。
- 30) もう一度空欄を**右クリック**して表示列を選択し、コメントをクリックします。
- 31) 表示列に、「マジックナンバー」「コメント」が追加されたのを確認します。

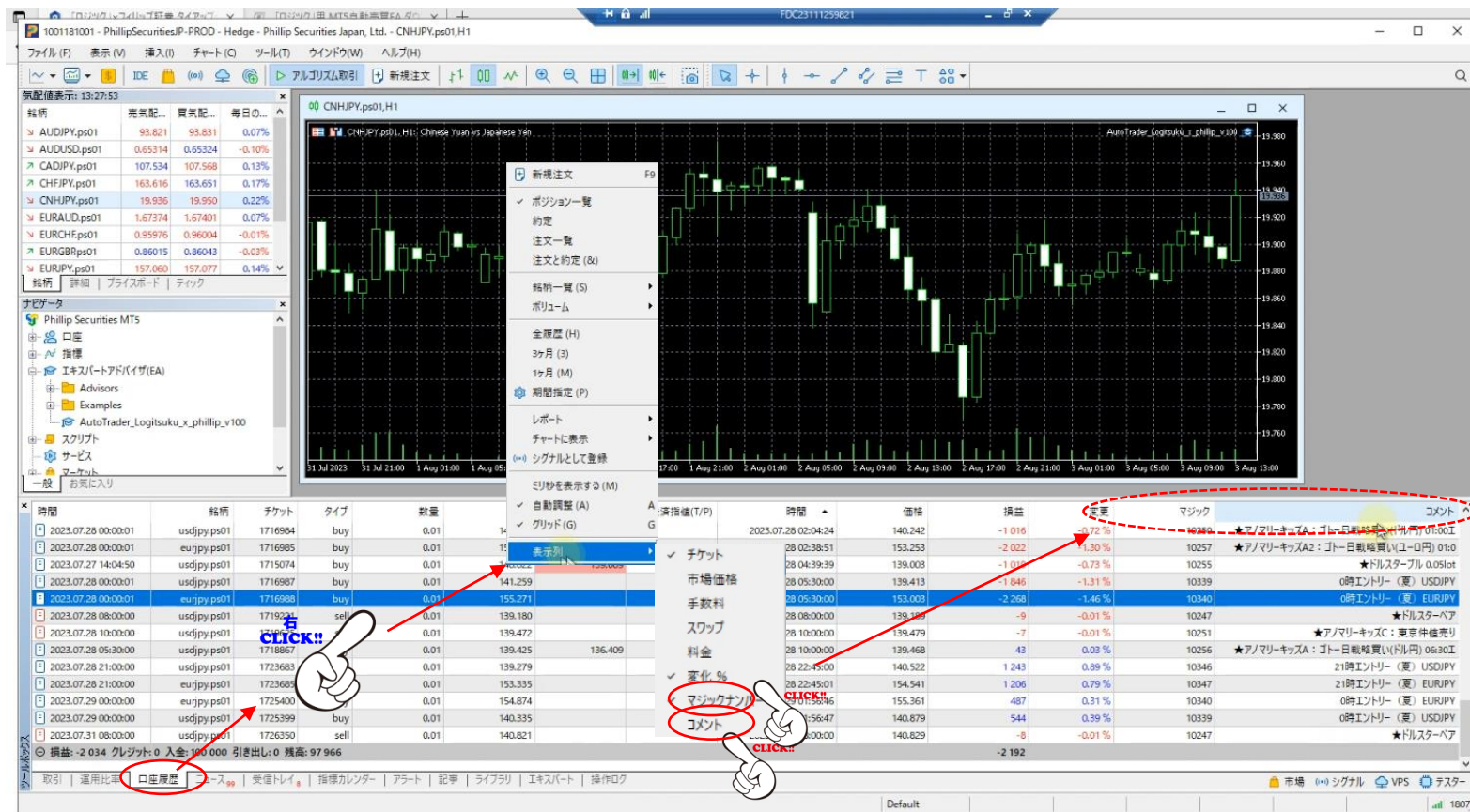

※このタブ内には過去の取引履歴がある場合、画像例のように表示されます。

まだ取引したことがない新規口座の場合は、空欄が表示されます。

# 4. MT5ソフトに、EAを設置する

- 3 2) MT5ソフトを閉じます
- 3 3) デスクトップのMT5ソフトを**ダブルクリック**して起動します。
- 3 4) チャート内の右上に、EA名 (**AutoTrader\_Logitsuku\_●●●●**) と**青い博士帽**のアイコンの表示を確認します。

※これで、必須の設定は完了です。

時間	銘柄	チャート	タイプ	数量	価格	決済逆指値(S/L)	決済逆指値(T/P)	時間	価格	損益	変更	マジック	コメント
2023.07.28 00:00:01	usdjpy.p01	1716984	buy	0.01	141.258	140.252		2023.07.28 02:04:24	140.242	-0.016	-0.72%	10250	★アメリカキープA: ゴー日戦総買(USD/円) 01:00E
2023.07.28 00:00:01	eurjpy.p01	1716985	buy	0.01	155.275	153.262		2023.07.28 02:38:51	153.253	-0.022	-1.30%	10257	★アメリカキープA2: ゴー日戦総買(USD/円) 01:0
2023.07.27 14:04:50	usdjpy.p01	1715074	buy	0.01	140.022	139.009		2023.07.28 04:39:39	139.003	-1.019	-0.73%	10255	★ドルスターP: a.oSlot
2023.07.28 00:00:01	usdjpy.p01	1716987	buy	0.01	141.259			2023.07.28 05:30:00	139.413	-1.846	-1.31%	10339	0時エントリー (東) USDJPY
2023.07.28 00:00:01	eurjpy.p01	1716988	buy	0.01	155.271			2023.07.28 05:30:00	153.003	-2.268	-1.46%	10340	0時エントリー (東) EURJPY
2023.07.28 08:00:00	usdjpy.p01	1719221	sell	0.01	139.180			2023.07.28 08:00:00	139.189	-9	-0.01%	10247	★ドルスターP
2023.07.28 05:30:00	usdjpy.p01	1719225	sell	0.01	139.472			2023.07.28 10:00:00	139.479	-7	-0.01%	10251	★アメリカキープC: 東京仲値売り
2023.07.28 05:30:00	usdjpy.p01	1718867	buy	0.01	139.425	136.409		2023.07.28 10:00:00	139.468	43	0.03%	10256	★アメリカキープA: ゴー日戦総買(USD/円) 06:30E
2023.07.28 21:00:00	eurjpy.p01	1723683	buy	0.01	139.279			2023.07.28 22:45:01	140.522	1.243	0.89%	10346	21時エントリー (東) USDJPY
2023.07.28 21:00:00	eurjpy.p01	1723685	buy	0.01	153.335			2023.07.29 01:56:46	154.541	1.206	0.79%	10347	21時エントリー (東) EURJPY
2023.07.29 00:00:00	eurjpy.p01	1725400	buy	0.01	154.874			2023.07.29 01:56:46	155.361	487	0.31%	10340	0時エントリー (東) EURJPY
2023.07.29 00:00:00	usdjpy.p01	1725399	buy	0.01	140.335			2023.07.29 01:56:47	140.879	544	0.39%	10339	0時エントリー (東) USDJPY
2023.07.31 08:00:00	usdjpy.p01	1726350	sell	0.01	140.821			2023.07.31 08:00:00	140.829	-8	-0.01%	10247	★ドルスターP

## 5. 通知メールの設定をする

※この設定は任意です。

ご自身でメール設定がわかる方は、設定を推奨します。

**設定すると、売買時に何らかのエラーが発生したときにエラーをお知らせするメールがEAから送信されるようになります。**

**どうしても設定がわからない場合は**

- ・自分で定期的にMT5の口座履歴を見る
  - ・MT5アプリ（無料）をスマホに入れて、都度確認する
- などのやり方で、日々の売買結果が正常に行われているかを確認することができます。**

# 5. 通知メールの設定をする

- 1) MT5ソフトで「ツール」メニューをクリックして、「オプション」をクリックします。
- 2) 「Eメール」タブをクリックして、「メール設定を有効にする」にチェックをします。
- 3) プロバイダから提供されたメール設定情報を入力します。

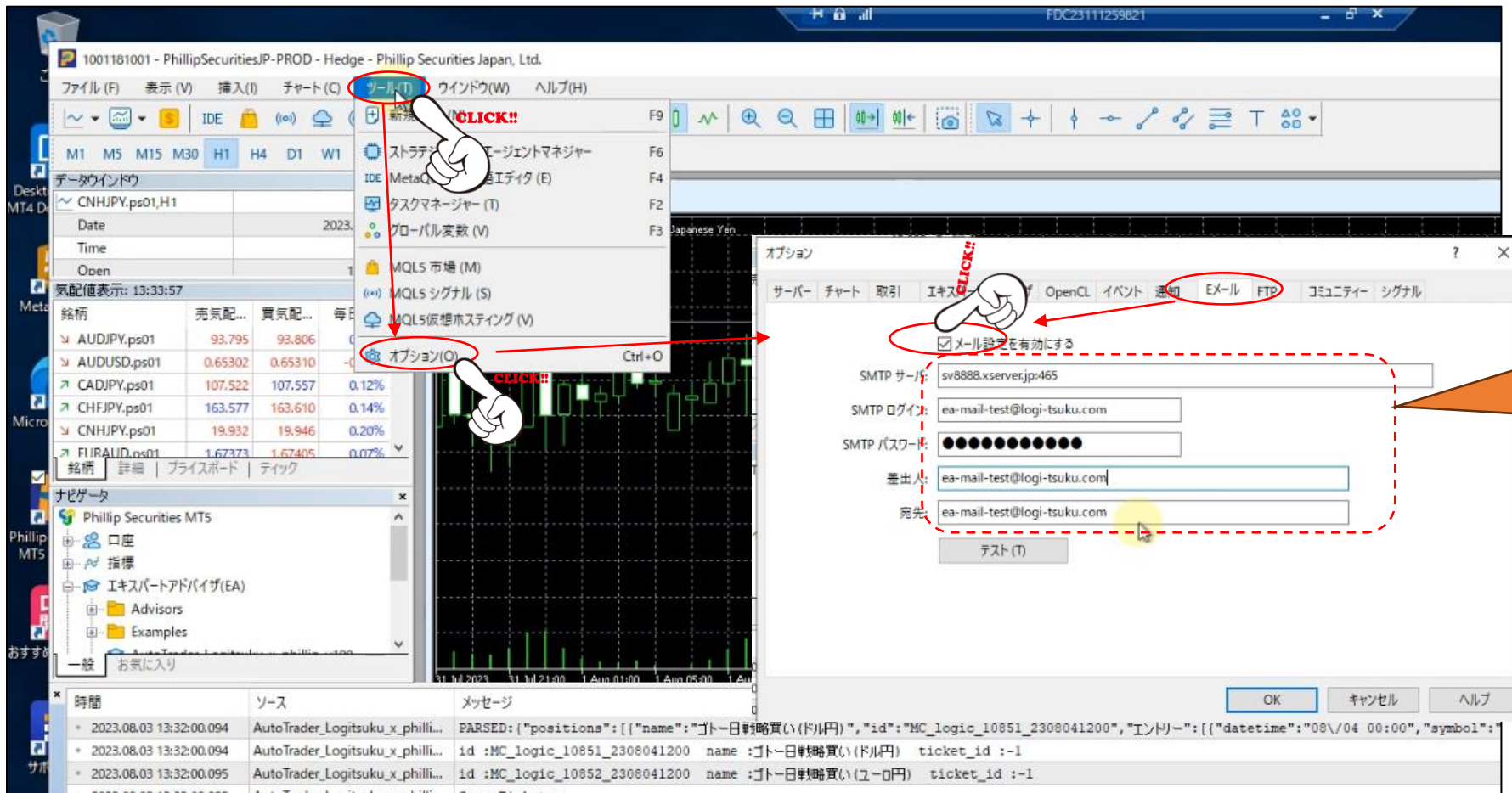

プロバイダから提供された  
メール設定情報を入力します

※一般的なメールサーバの場合は  
SMTPログイン  
差出人  
宛先  
は、すべてご自身のメールアドレスを  
入力すればOKです。

詳細は、プロバイダから提供された  
メール設定情報をご確認ください

## ★メール設定で、Hotmail (Outlook.com) は利用しないでください

※Hotmailは、外部からのメール着信をHotmail独自のセキュリティ判定で受信拒否する事例を確認しております。

原因追及などのサポートが不可能なことから通知メールの受信アドレス（宛先）として利用することを非推奨としております。

## ★メール設定で、Gmailをご利用になる場合について

※Gmailは2022年のセキュリティ改訂より、  
無料のメールアカウントでは  
外部ソフトからのメール送信ができなくなりました。

Gmailを受信メールアドレス（宛先）としてご利用になる場合は、  
次のページの[Yahoo!メールを利用した設定](#)をお試しくください。

# ★Yahoo! メールを利用した設定例

1) Yahoo!メールにご登録ください

<https://mail.yahoo.co.jp/promo>

2) 画像の設定例を参考に、MT5ソフトのEメール設定を設定してください。

オプション

サーバー チャート 取引 エキスパートアドバイザー OpenCL イベント 通知 Eメール FTP コミュニティー シグナル

メール設定を有効にする

SMTP サーバ: smtp.mail.yahoo.co.jp:465

SMTP ログイン: Yahoo!ID

SMTP パスワード: ●●●●●●

差出人: mail\_address@yahoo.co.jp

宛先: your\_mail\_address@sample.com

テスト (T)

OK キャンセル ヘルプ

smtp.mail.yahoo.co.jp:465

Yahoo! ID

Yahoo! メールパスワード

Yahoo! メールアドレス

通知メールを受信したいメールアドレス

Yahoo以外のメールアドレスも  
指定可能です。  
※Hotmail(Outlook.com)は設定非推奨です。

※参考サイト (外部サイトになります)

MT4/MT5のメールの通知設定方法をわかりやすく解説! 【Yahooメール・Gmail】

<https://howtomt4.com/useful/mail-setting/>

# 5. 通知メールの設定をする

- 4) テストをクリックします。
- 5) 画像のようなテストメールが「宛先」に送信されたことを確認出来たらOKです。

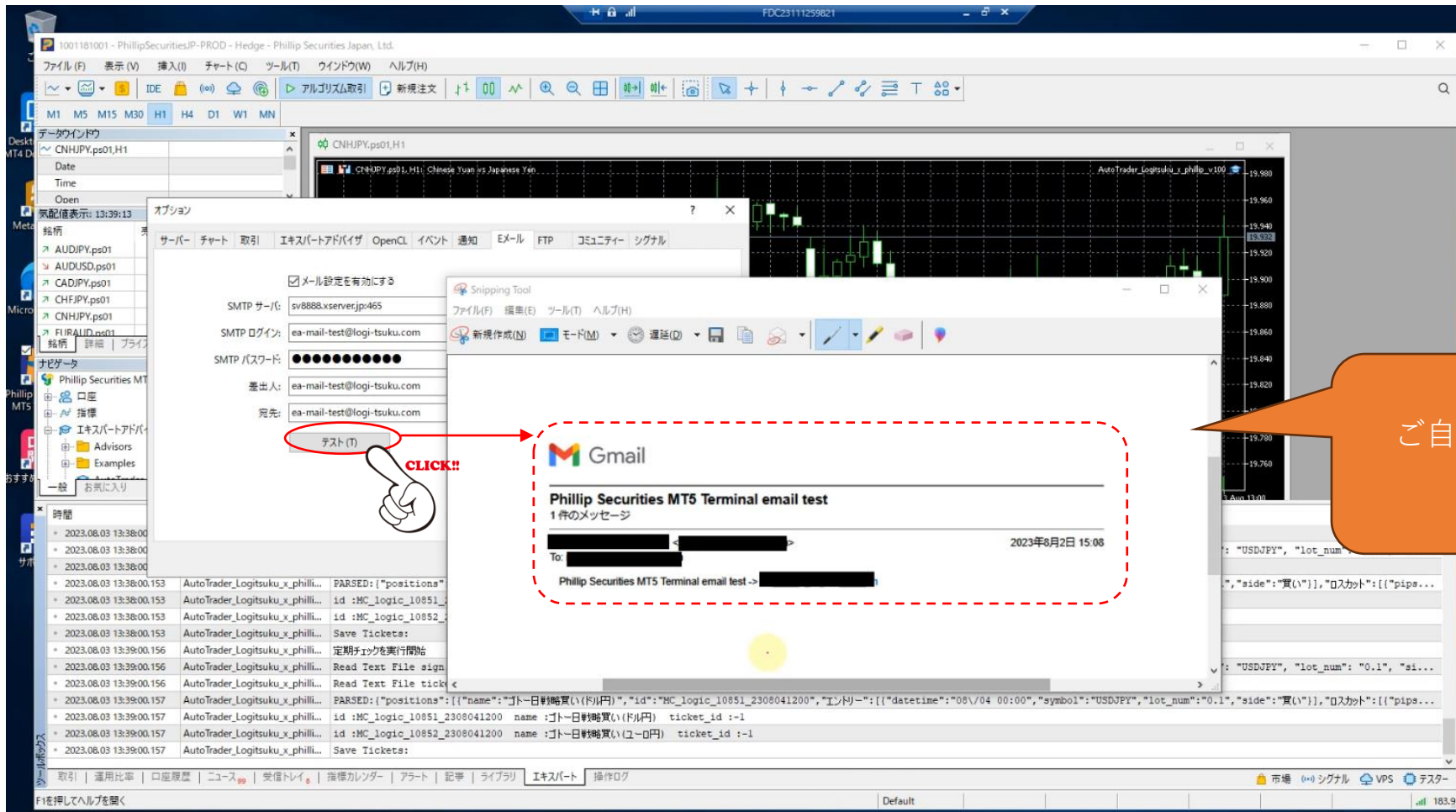

## 6. VPSサーバー再起動時の、EA自動起動を設定する

※この設定は任意です。

**VPSサーバーは原則、停止時間がなく稼働し続けるサーバーですが、お名前.comの都合によるメンテナンスや、WindowsOSによる想定できないダウンなどにより、VPSサーバが再起動することがあります。**

**この設定すると、そのようなVPSサーバ再起動時にEAが停止せずに自動起動し、自動売買を継続できるようになります。**

# 6. VPSサーバー再起動時の、EA自動起動を設定する

- 1) タスクバーのエクスプローラーアイコンを**右クリック**します。  
「ウィンドウを閉じる」が表示されたらクリックして、すべてのエクスプローラーウィンドウを閉じます。  
(表示されない場合は、次の手順に進んでOKです)

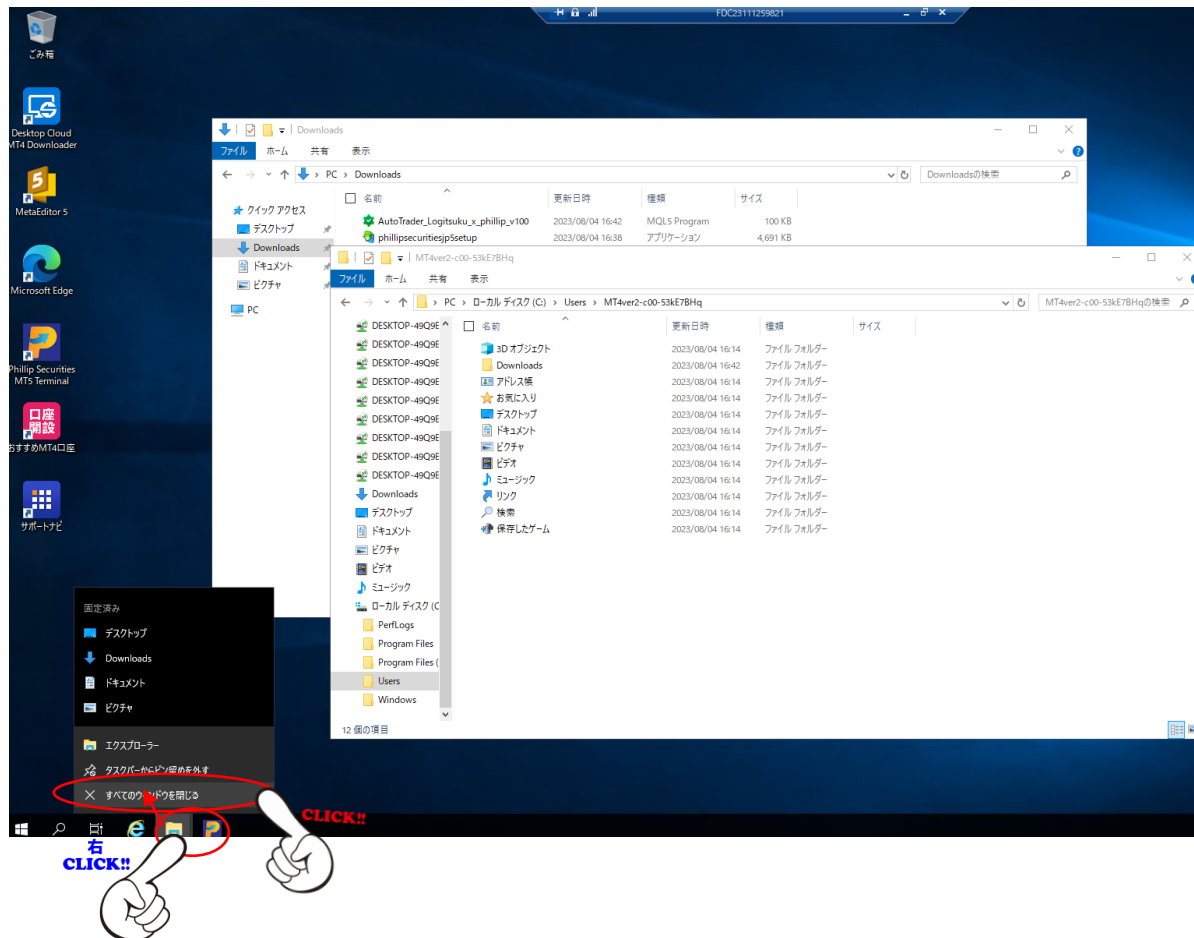

# 6. VPSサーバー再起動時の、EA自動起動を設定する

- 2) MT5ソフトで「ファイル」メニューをクリックして、「データフォルダを開く」をクリックします。
- 3) MT5ソフトを閉じます

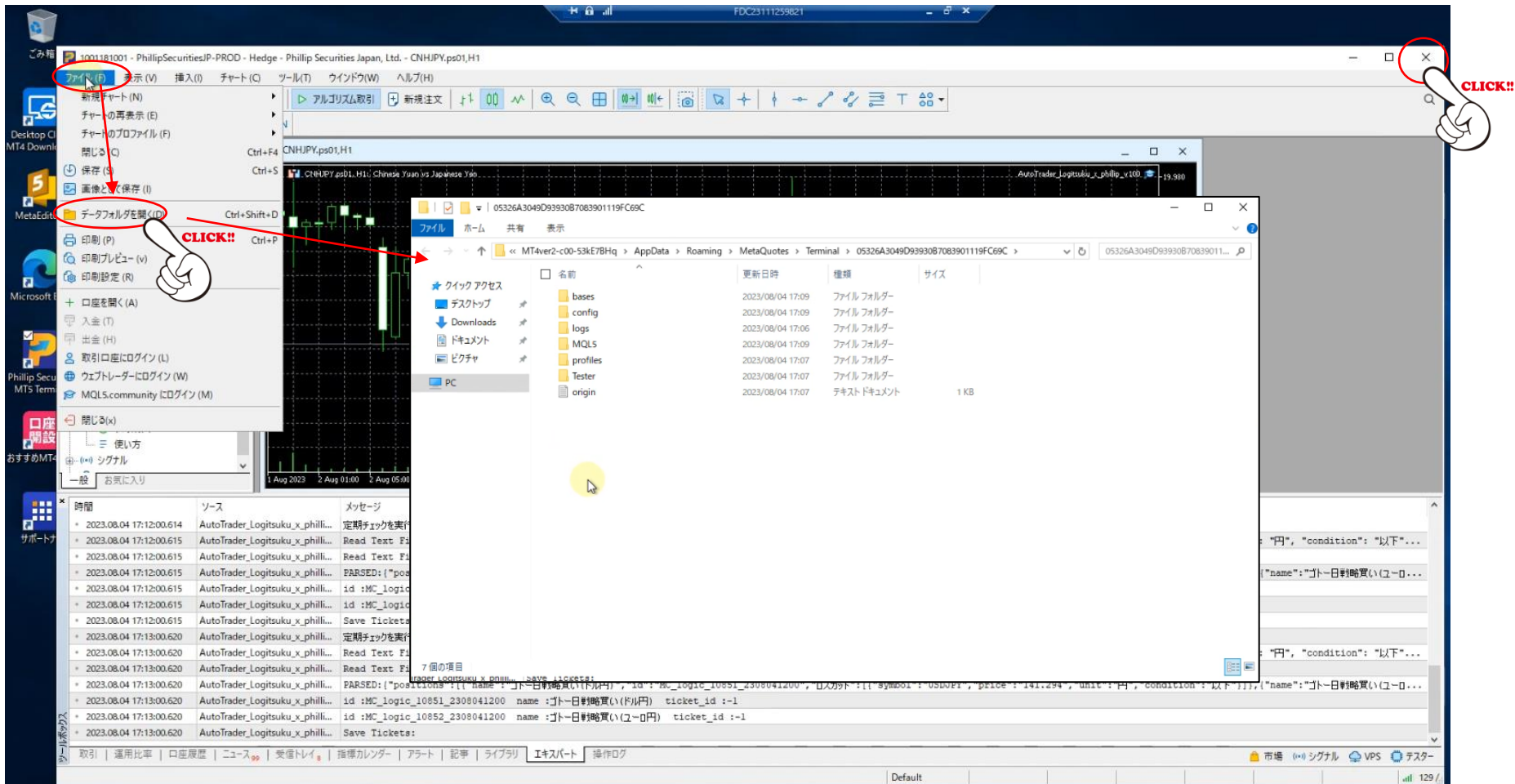

# 6. VPSサーバー再起動時の、EA自動起動を設定する

4) デスクトップのMT5ソフトのアイコンを**右クリック**して、「ファイルの場所を開く」をクリックします。

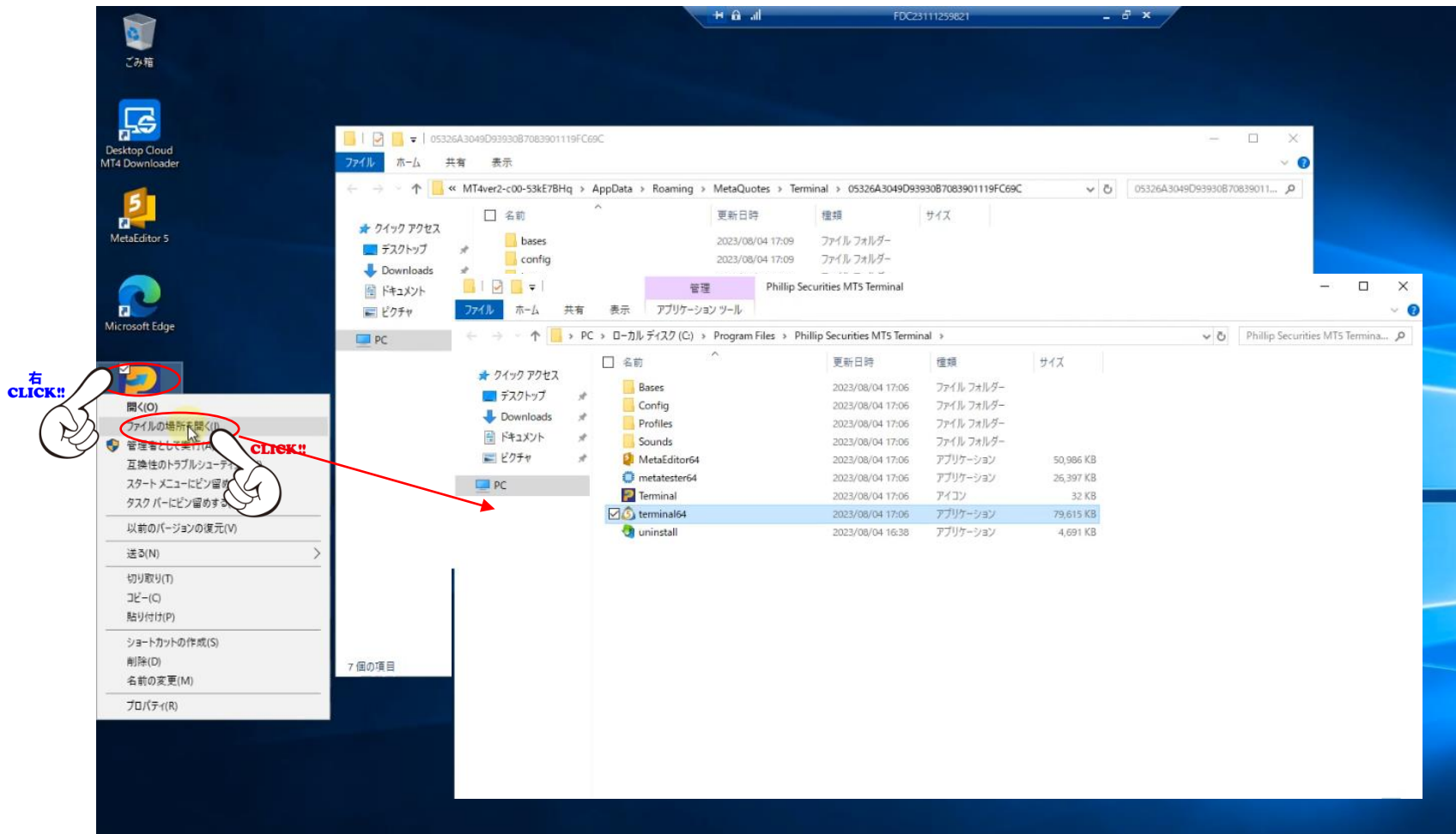

## 6. VPSサーバー再起動時の、EA自動起動を設定する

- 最初に開いたエクスプローラーフォルダの「全選択チェックボックス」をクリックします。
- 選択されたファイル群の上で**右クリック**して、コピーを選択します。

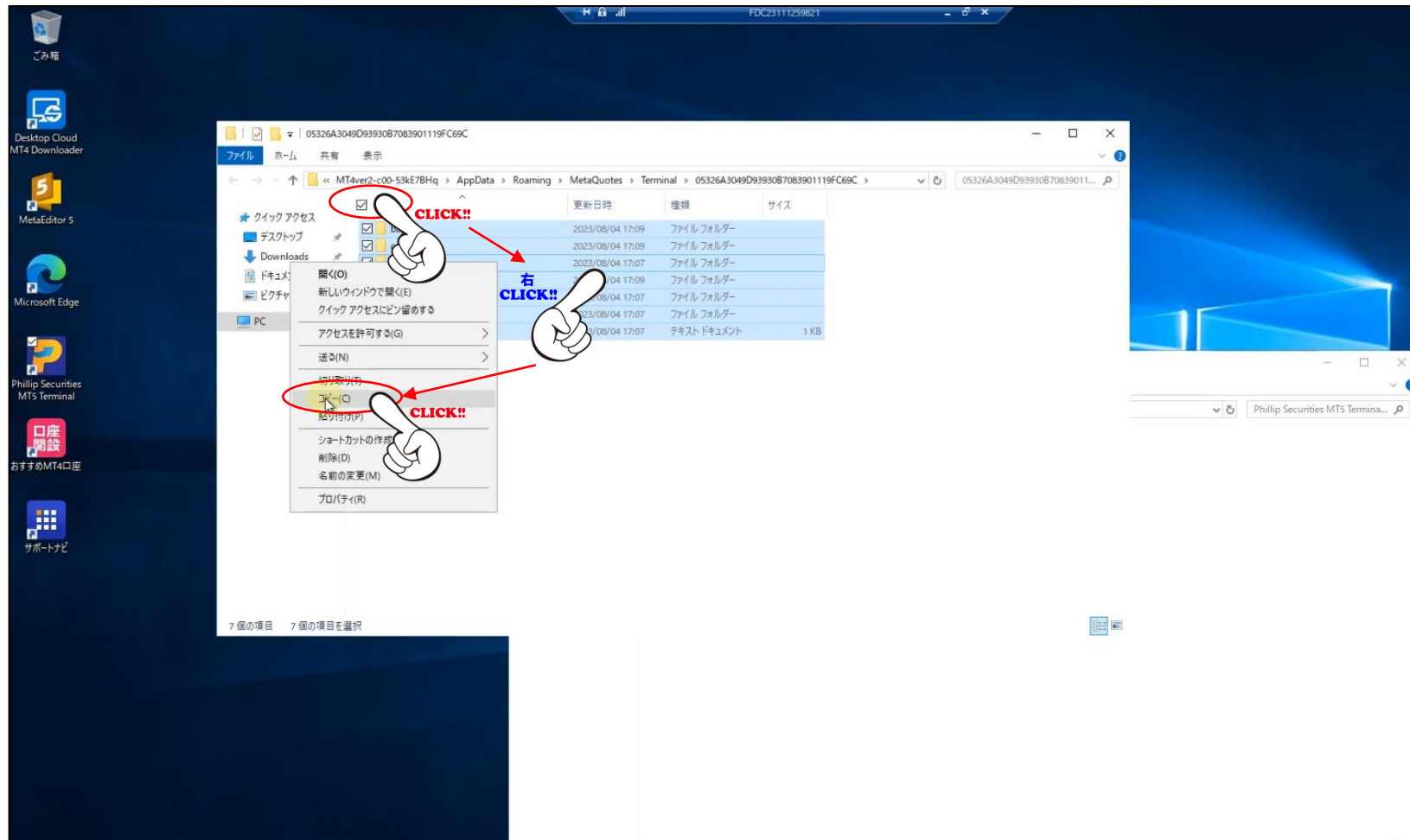

## 6. VPSサーバー再起動時の、EA自動起動を設定する

- 2番目に開いたエクスプローラーフォルダの空欄で**右クリック**をして「貼り付け」をクリックします。
- 大量のファイルコピーが開始されます。しばらくするとファイルの置き換えを訪ねるウィンドウが表示されるので、「ファイルを置き換える」をクリックします。

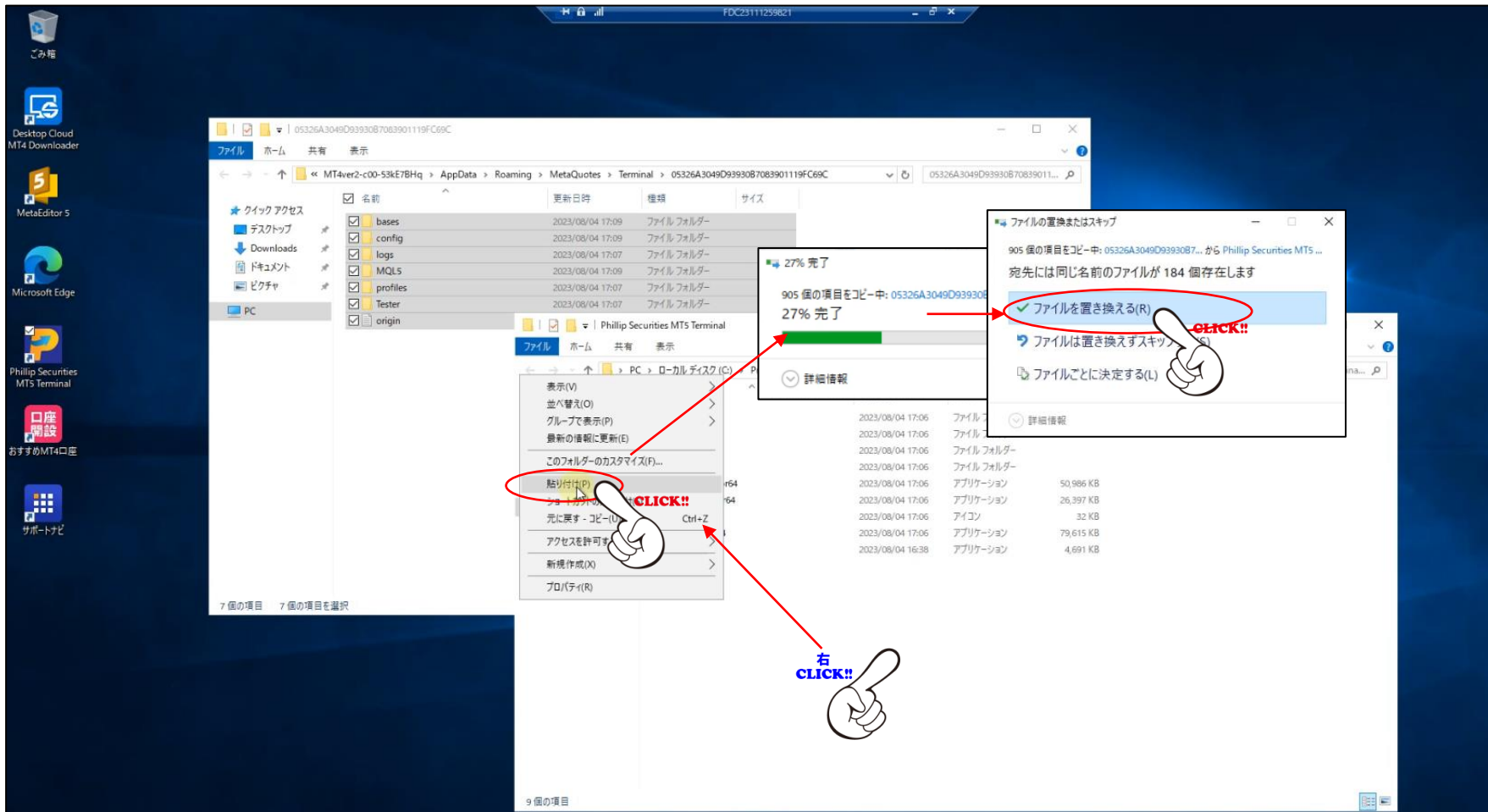

# 6. VPSサーバー再起動時の、EA自動起動を設定する

9) 無事にファイルコピーが完了すると、このような表示になります。

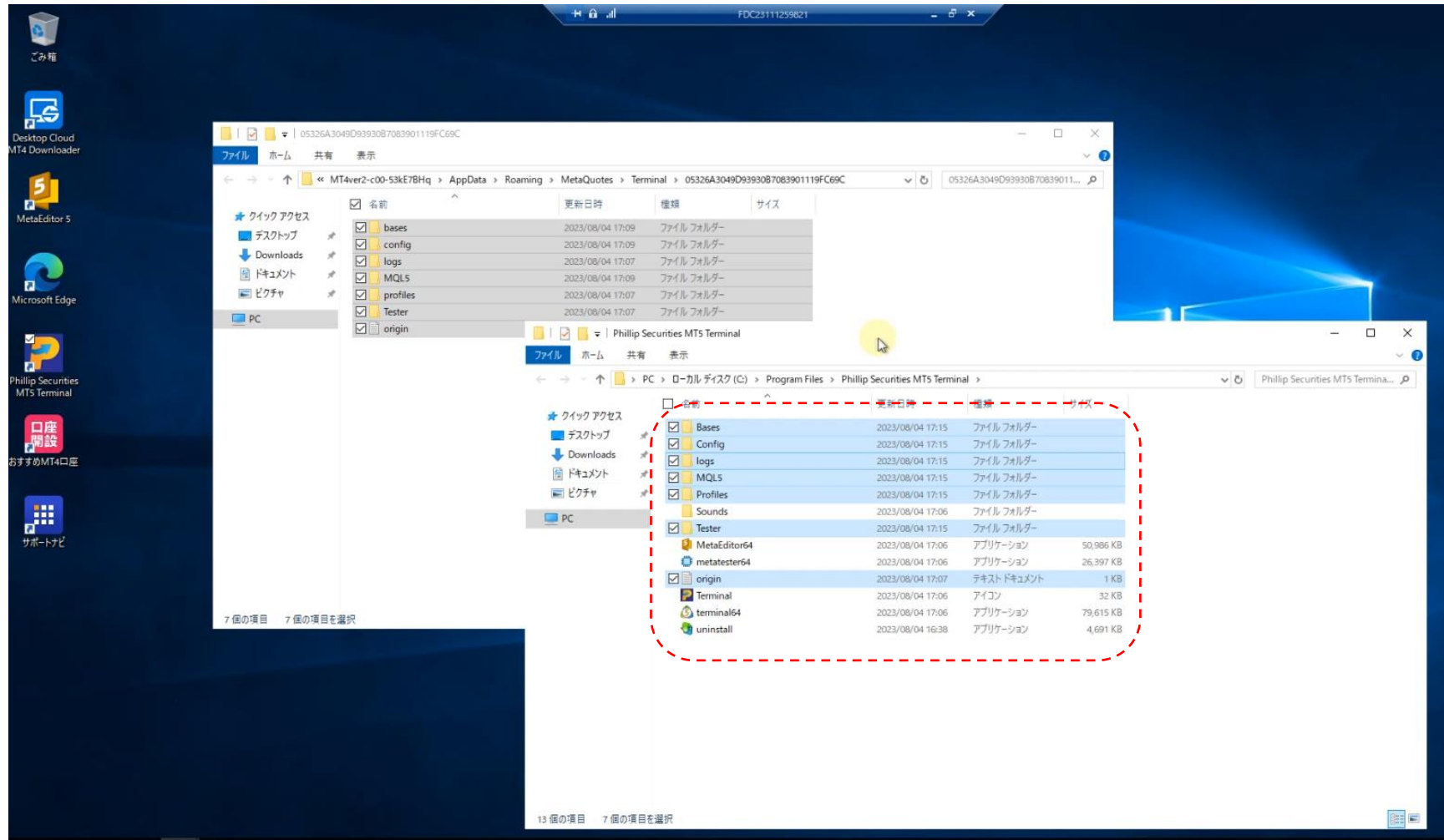

# 6. VPSサーバー再起動時の、EA自動起動を設定する

1 0) タスクバーからEdgeブラウザのアイコンをクリックして、Edgeブラウザ上で「体験の流れ」ページを表示しているタブを選択します。

※もしもEdgeブラウザが起動していない場合は、クリックして起動した後、以下のページを開きます。  
<https://start.strategyo.co.jp/fx-taiken-x-philip-tejun#03-2-3>

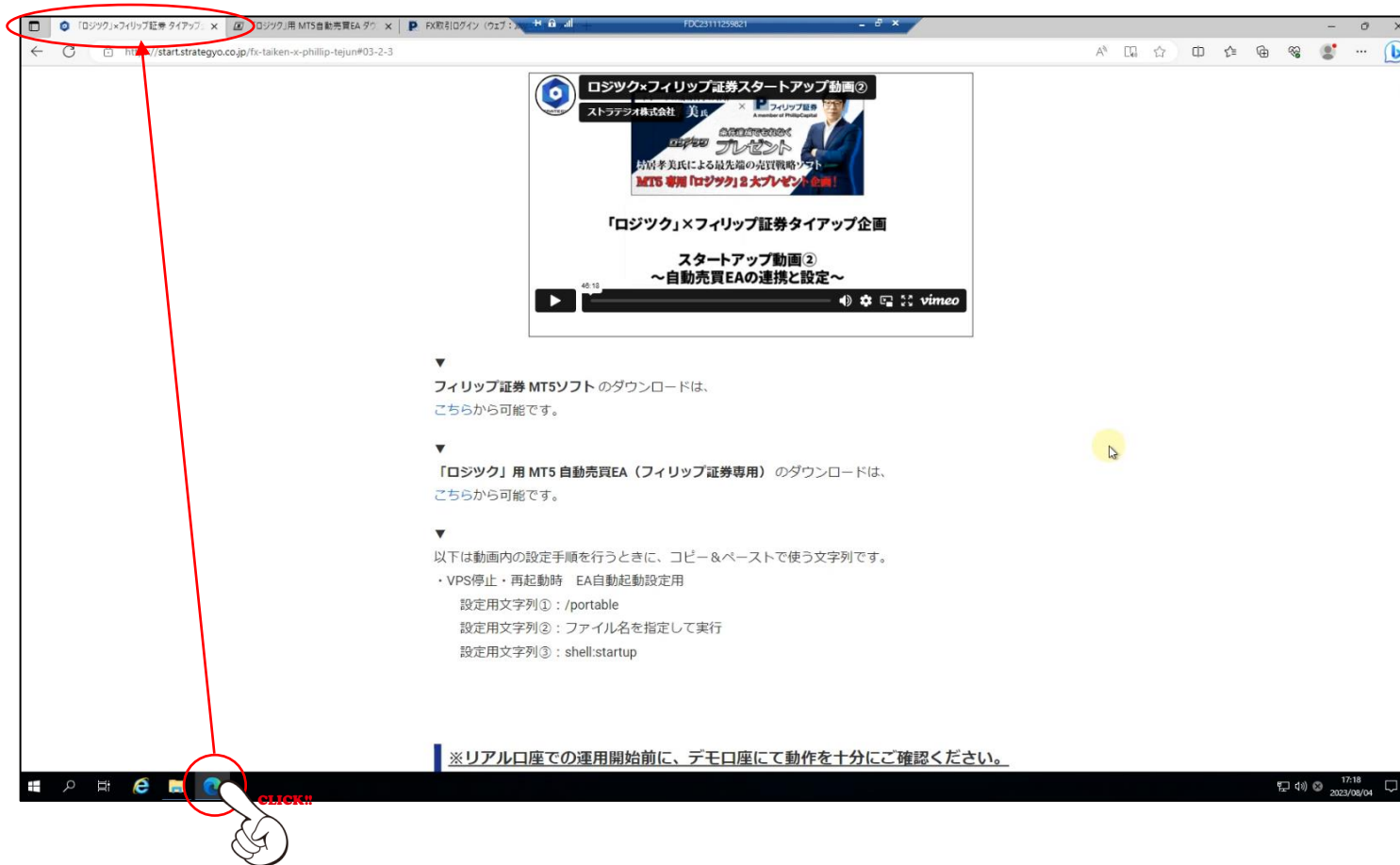

# 6. VPSサーバー再起動時の、EA自動起動を設定する

- 1) デスクトップアイコンが見えるように、Edgeブラウザの横幅サイズを調整します。
- 1) 2) デスクトップのMT5ソフトアイコンを**右クリック**して、**プロパティ**をクリックします

右  
CLICK!!

プロパティ(R)  
CLICK!!

「ロジック」×フィリップ証券タイアップ企画  
スタートアップ動画②  
～自動売買EAの連携と設定～

▼  
フィリップ証券 MT5ソフトのダウンロードは、  
こちらから可能です。

▼  
「ロジック」用 MT5 自動売買EA (フィリップ証券専用) のダウンロードは、  
こちらから可能です。

▼  
以下は動画内の設定手順を行うときに、コピー＆ペーストで使う文字列です。

- ・VPS停止・再起動時 EA自動起動設定用

設定用文字列① : /portable  
設定用文字列② : ファイル名を指定して実行  
設定用文字列③ : shell:startup

横幅を調整

※リアル口座での運用開始前に、デモ口座にて動作を十分にご確認ください。

# 6. VPSサーバー再起動時の、EA自動起動を設定する

- 1 3) タスクバー右側の入力モードを確認します。日本語入力モード（"あ"）の場合は**クリック**して英数字入力モード（"A"）に変更します。
- 1 4) 「リンク先」欄の最後尾をクリックして、スペースを入力してから/portableと入力します。
- 1 5) OKをクリックします。

最後尾にスペース入力後、  
右クリックして貼り付け

/portable 文字列を間違えないためには  
この文字列をコピーして  
貼り付けすれば簡単です

コピー

「A」表示：英数字入力モード  
「あ」表示：日本語入力モード  
です。

※リアル口座での運用開始前に、デモ口座にて動作を十分にご確認ください。

# 6. VPSサーバー再起動時の、EA自動起動を設定する

- 16) スタートメニューをクリックして、一番上の「MT5ソフト」を右クリックします。
- 17) その他メニューを選択して、「ファイルの場所を開く」をクリックします。

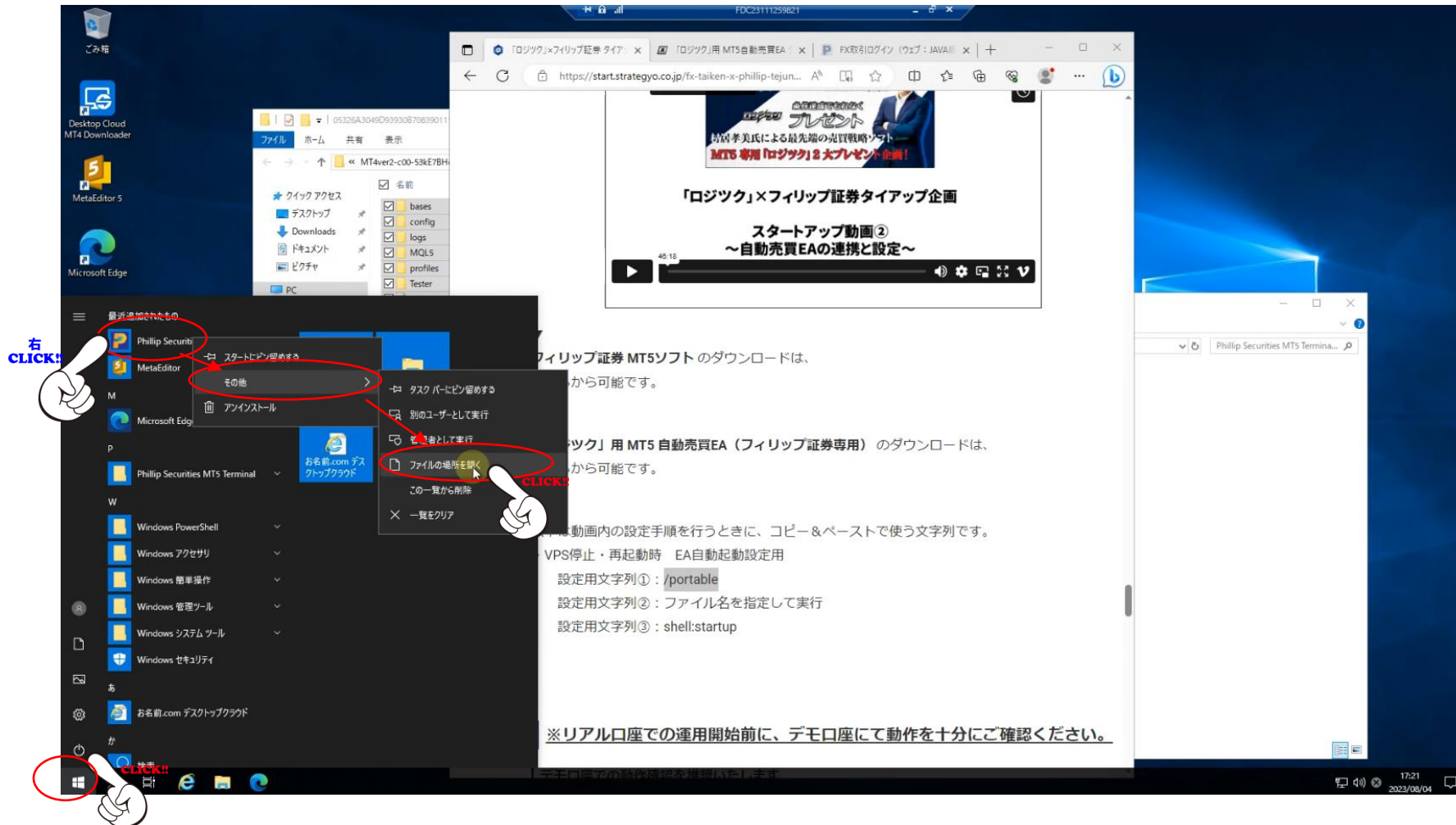

# 6. VPSサーバー再起動時の、EA自動起動を設定する

18) 開いたエクスプローラーフォルダの中の、MT5のショートカットファイルを**右クリック**して、「プロパティ」をクリックします。

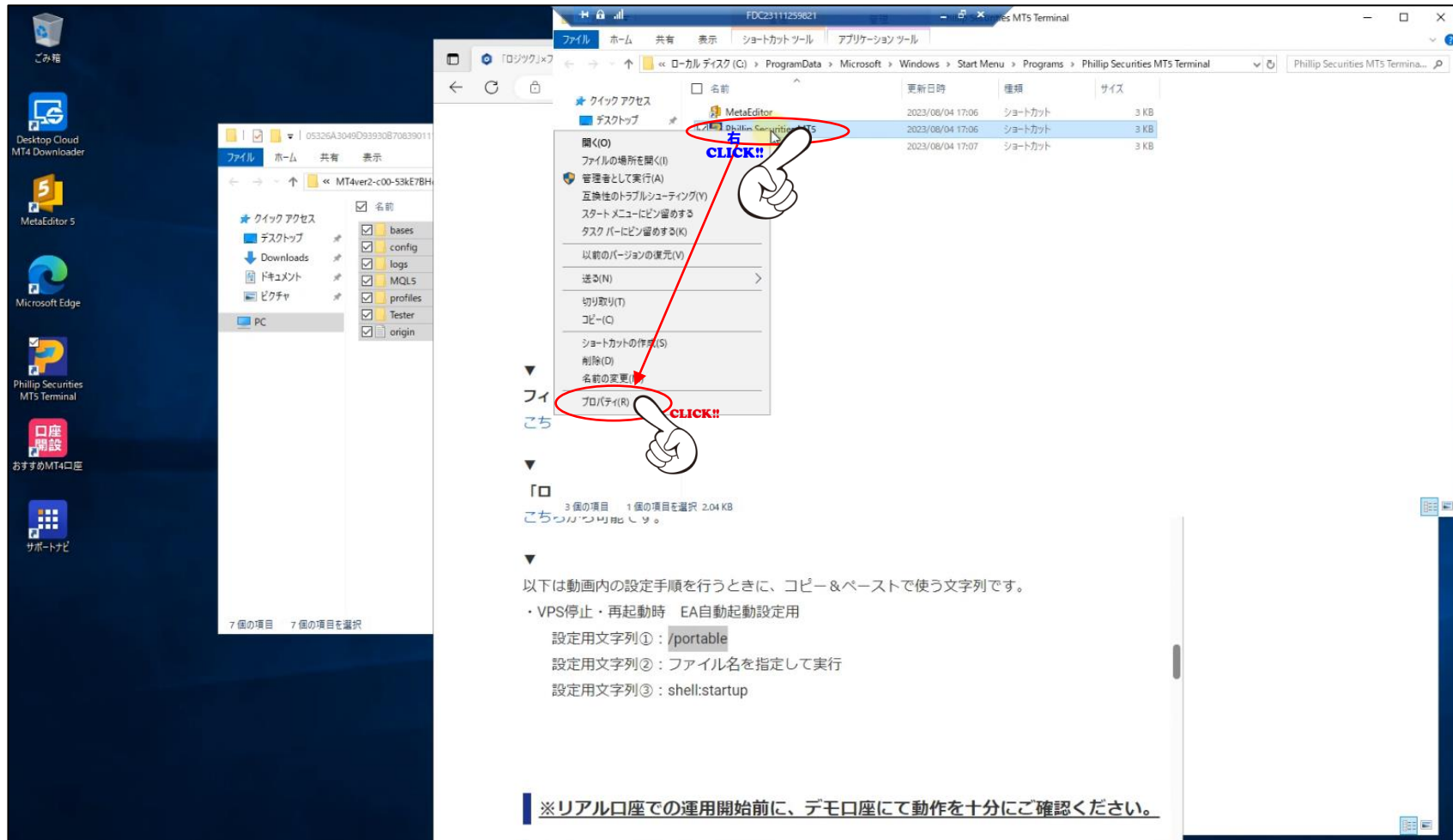

名前	更新日時	種類	サイズ
MetaEditor	2023/08/04 17:06	ショートカット	3 KB
Philip Securities MT5	2023/08/04 17:06	ショートカット	3 KB
Philip Securities MT5 Terminal	2023/08/04 17:07	ショートカット	3 KB

A red circle highlights the file 'Philip Securities MT5', and a hand icon with the text 'CLICK!!' points to it. Another red circle highlights the 'プロパティ(R)' option in the context menu, with another hand icon and 'CLICK!!' pointing to it.

以下は動画内の設定手順を行うときに、コピー＆ペーストで使う文字列です。

- ・VPS停止・再起動時 EA自動起動設定用  
設定用文字列①: `/portable`  
設定用文字列②: ファイル名を指定して実行  
設定用文字列③: `shell:startup`

※リアル口座での運用開始前に、デモ口座にて動作を十分にご確認ください。

## 6. VPSサーバー再起動時の、EA自動起動を設定する

- 19) 開いたプロパティウィンドウの「リンク先」欄の最後尾をクリックして、スペースを入力してから/portable と入力します。
- 20) OKをクリックします。

最後尾にスペース入力後、右クリックして貼り付け

CLICK!!

コピー

/portable 文字列を間違えないためにはこの文字列をコピーして貼り付けすれば簡単です

※リアル口座での運用開始前に、デモ口座にて動作を十分にご確認ください。

# 6. VPSサーバー再起動時の、EA自動起動を設定する

- 2 1) デスクトップのMT5ソフトをダブルクリックして起動します。
- 2 2) チャート内の右上に、EA名 (AutoTrader\_Logitsuku\_●●●●) と青い博士帽のアイコンの表示を確認します。

1001181001 - PhillipSecuritiesJP-PROD - Hedge - Phillip Securities Japan, Ltd.

ファイル (F) 表示 (V) 挿入 (I) チャート (C) ツール (T) ウィンドウ (W) ヘルプ (H)

MT5 Terminal

AutoTrader\_Logitsuku\_x\_phillip\_v100

定期チェックを実行開始

Read Text File sign.txt: [{"name": "ごト一日対勘買(ドル円)", "id": "MC\_logic\_10851\_2308041200", "ロスカット": [{"symbol": "USDJPY", "price": "141.294", "unit": "円", "condition": "以下..."}]}

Read Text File tickets.txt:

PARSED: [{"positions": [{"name": "ごト一日対勘買(ドル円)", "id": "MC\_logic\_10851\_2308041200", "ロスカット": [{"symbol": "USDJPY", "price": "141.294", "unit": "円", "condition": "以下"}]}, {"name": "ごト一日対勘買(ユロ..."}]}

id :MC\_logic\_10851\_2308041200 name :ごト一日対勘買(ドル円) ticket\_id :-1

id :MC\_logic\_10852\_2308041200 name :ごト一日対勘買(ユロ円) ticket\_id :-1

Save Tickets:

定期チェックを実行開始

Read Text File sign.txt: [{"name": "ごト一日対勘買(ドル円)", "id": "MC\_logic\_10851\_2308041200", "ロスカット": [{"symbol": "USDJPY", "price": "141.294", "unit": "円", "condition": "以下..."}]}

Read Text File tickets.txt:

PARSED: [{"positions": [{"name": "ごト一日対勘買(ドル円)", "id": "MC\_logic\_10851\_2308041200", "ロスカット": [{"symbol": "USDJPY", "price": "141.294", "unit": "円", "condition": "以下"}]}, {"name": "ごト一日対勘買(ユロ..."}]}

id :MC\_logic\_10851\_2308041200 name :ごト一日対勘買(ドル円) ticket\_id :-1

id :MC\_logic\_10852\_2308041200 name :ごト一日対勘買(ユロ円) ticket\_id :-1

Save Tickets:

取引 | 通用比率 | 口座履歴 | ニュース | 受信トレイ | 指標カレンダー | アラート | 記事 | ライブラリ | エキスパート | 操作ログ

Default

13 / 1

※リアル口座での運用開始前に、デモ口座にて動作を十分にご確認ください。

# 6. VPSサーバー再起動時の、EA自動起動を設定する

- 2 3) タスクバーからEdgeブラウザをクリックして、「体験の流れ」ページを再表示します。
- 2 4) ファイル名を指定して実行 の文字列を選択してコピーします

▼ フィリップ証券 MT5ソフト のダウンロードは、  
こちらから可能です。

▼ 「ロジック」用 MT5 自動売買EA (フィリップ証券専用) のダウンロードは、  
こちらから可能です。

▼ 以下は動画内の設定手順を行うときに、コピー＆ペーストで使う文字列です。

- ・ VPS停止・再起動時 EA自動起動設定用
- 設定用文字列① : /portable
- 設定用文字列② : **ファイル名を指定して実行** **コピー**
- 設定用文字列③ : shell:startup

※リアル口座での運用開始前に、デモ口座にて動作を十分にご確認ください。

# 6. VPSサーバー再起動時の、EA自動起動を設定する

25) タスクバーの虫眼鏡アイコンをクリックして、入力欄を**右クリック**して「貼り付け」をクリックします

アプリ、ファイル、設定を検索するには、入力をしてください。

貼り付け

元に戻す

右クリック

クリック!!

「ロジック」×フィリップ証券タイプアップ企画  
スタートアップ動画②  
～自動売買EAの連携と設定～

のダウンロードは、  
自動売買EA（フィリップ証券専用）のダウンロードは、  
を行うときに、コピー＆ペーストで使う文字列です。  
EA自動起動設定用  
table  
ファイル名を指定して実行  
ell:startup

運用開始前に、デモ口座にて動作を十分にご確認ください。

```
141.294", "unit": "円", "condition": "以下...  
ition": "以下"}}, {"name": "ゴト-日対騰買い(コ-ロ...  
141.294", "unit": "円", "condition": "以下...  
ition": "以下"}}, {"name": "ゴト-日対騰買い(コ-ロ...
```

# 6. VPSサーバー再起動時の、EA自動起動を設定する

- 26) タスクバーからEdgeブラウザをクリックして、「体験の流れ」ページを表示します。
- 27) タスクバーの虫眼鏡アイコンをクリックして、入力欄を**右クリック**して「貼り付け」をクリックします。
- 28) OKをクリックします。

貼り付け  
右  
CLICK!!

「ロジック」×フィリップ証券タイアップ企画  
スタートアップ動画②  
～自動売買EAの連携と設定～

▼ フィリップ証券 MT5ソフト のダウンロードは、  
こちらから可能です。

▼ 「ロジック」用 MT5 自動売買EA (フィリップ証券専用) のダウンロードは、  
こちらから可能です。

▼ 以下は動画内の設定手順を行うときに、コピー＆ペーストで使う文字列です。

- ・ VPS停止・再起動時 EA自動起動設定用  
設定用文字列①: /portable  
設定用文字列②: ファイル名を指定して実行  
設定用文字列③: **shell:startup** コピー

※リアル口座での運用開始前に、デモ口座にて動作を十分にご確認ください。

# 6. VPSサーバー再起動時の、EA自動起動を設定する

- 29) 中身が空のエクスプローラーフォルダが開いたのを確認します。
- 30) デスクトップの「MT5ソフト」アイコンを**右クリック**して、「コピー」をクリックします。
- 31) 空のエクスプローラーフォルダ内を**右クリック**して、「貼り付け」をクリックします。

右CLICK!!

右CLICK!!

貼り付け(P) CLICK!!

以下は動画内の設定手順を行うときに、コピー&ペーストで使う文字列です。

- ・VPS停止・再起動時 EA自動起動設定用
- 設定用文字列①: /portable
- 設定用文字列②: ファイル名を指定して実行
- 設定用文字列③: shell:startup

※リアル口座での運用開始前に、デモ口座にて動作を十分にご確認ください。

# 6. VPSサーバー再起動時の、EA自動起動を設定する

3 2) MT5ソフトのショートカットファイルが貼り付けられたことを確認します。

以下は動画内の設定手順を行うときに、コピー＆ペーストで使う文字列です。

- ・VPS停止・再起動時 EA自動起動設定用
- 設定用文字列①: /portable
- 設定用文字列②: ファイル名を指定して実行
- 設定用文字列③: shell:startup

※リアル口座での運用開始前に、デモ口座にて動作を十分にご確認ください。

# 6. VPSサーバー再起動時の、EA自動起動を設定する

ここからは、VPSサーバ外（PC）での作業になります。

3 3) PCのブラウザで「お名前.com デスクトップクラウド」コントロールパネルにログインします。

3 4) 画面のウィンドウが表示された場合、閉じるをクリックします。

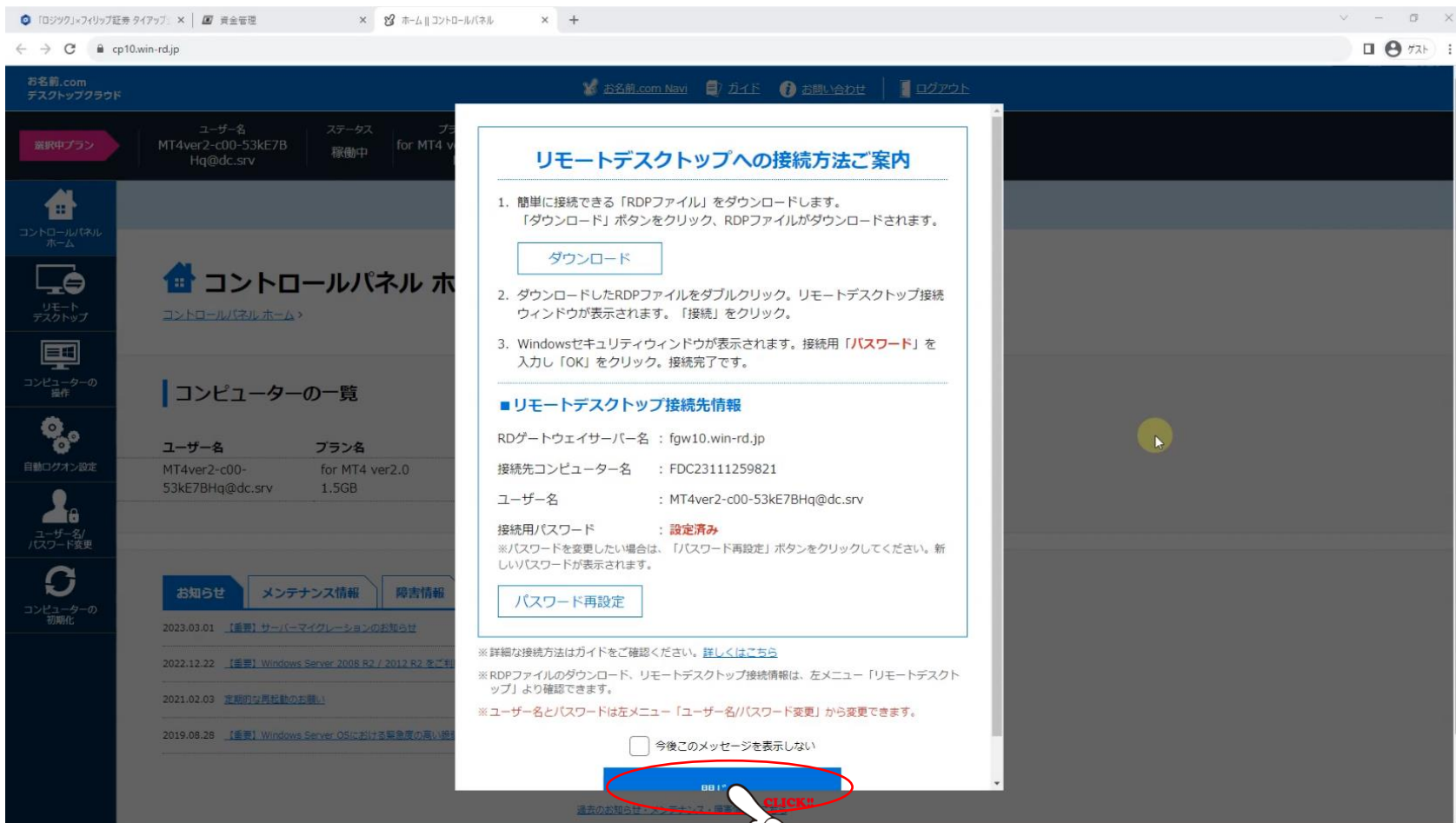

## 6. VPSサーバー再起動時の、EA自動起動を設定する

- 35) サイドメニュー内の「自動ログオン設定」をクリックして、「設定を変更する」をクリックします。
- 36) パスワード入力欄に**VPSサーバーのパスワード**を入力して、「設定する」をクリックします

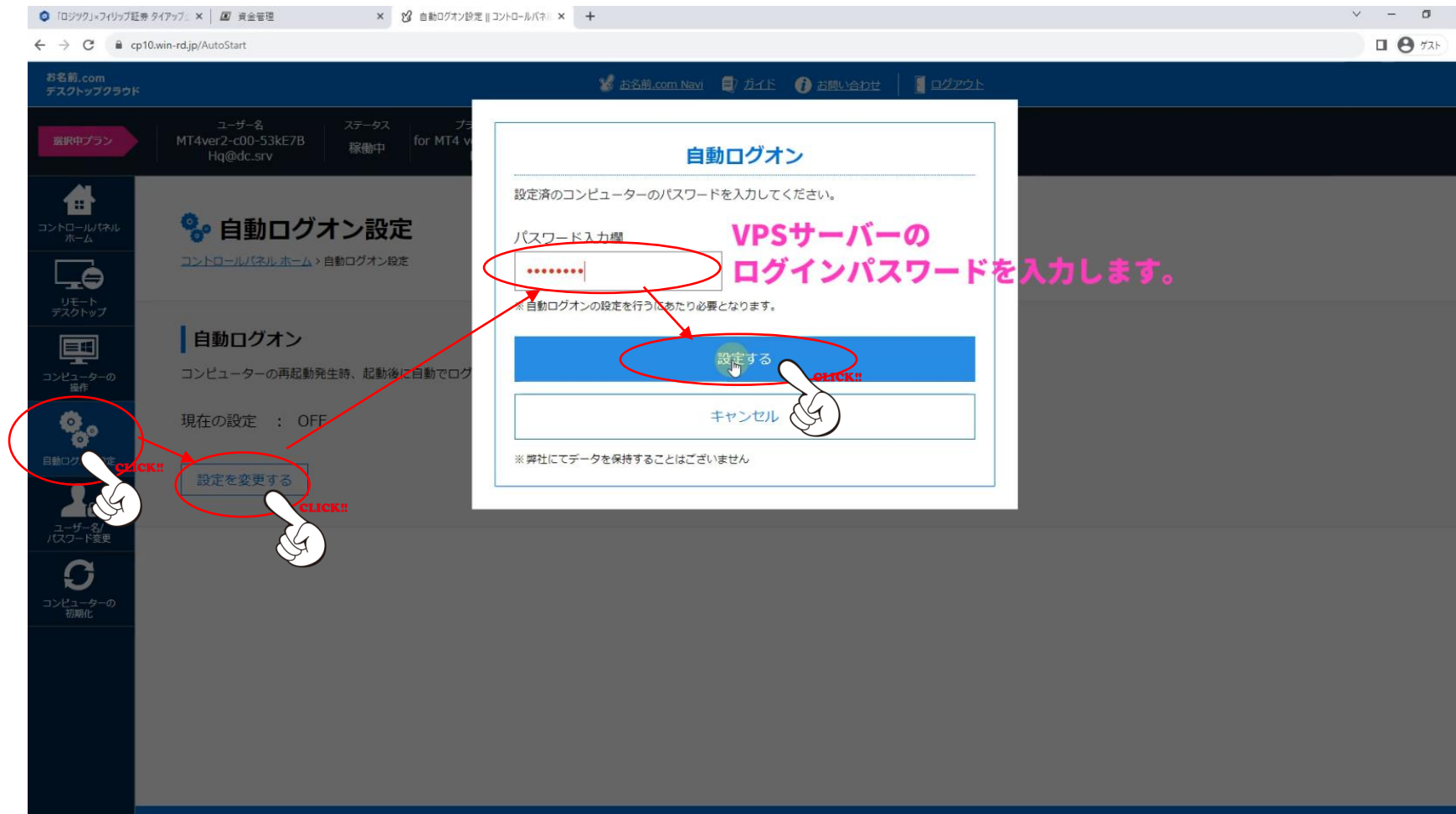

# 6. VPSサーバー再起動時の、EA自動起動を設定する

3 7) 「現在の設定」表示がOFFからONに変わり、正常に設定が完了したことを確認します。

ユーザー名	ステータス	プラン名	メモリ	CPU	ディスク
MT4ver2-c00-53kE7B Hq@dc.srv	稼働中	for MT4 ver2.0 1.5G B	1.5GB	2コア	60GB

自動ログオン設定

自動ログオン

コンピュータの再起動発生時、起動後に自動でログオンを行う設定のON/OFFを設定できます。

現在の設定 : ON

設定を変更する

# 6. VPSサーバー再起動時の、EA自動起動を設定する

ここからは再び、VPSサーバ内（リモートデスクトップ接続）での作業になります。

38) VPSサーバに再接続します。

（接続中だった場合はタスクバーからリモートデスクトップ接続をクリックして、再表示します）

39) スタートメニューをクリックして、電源アイコンをクリックします。そして「再起動」メニューをクリックします。

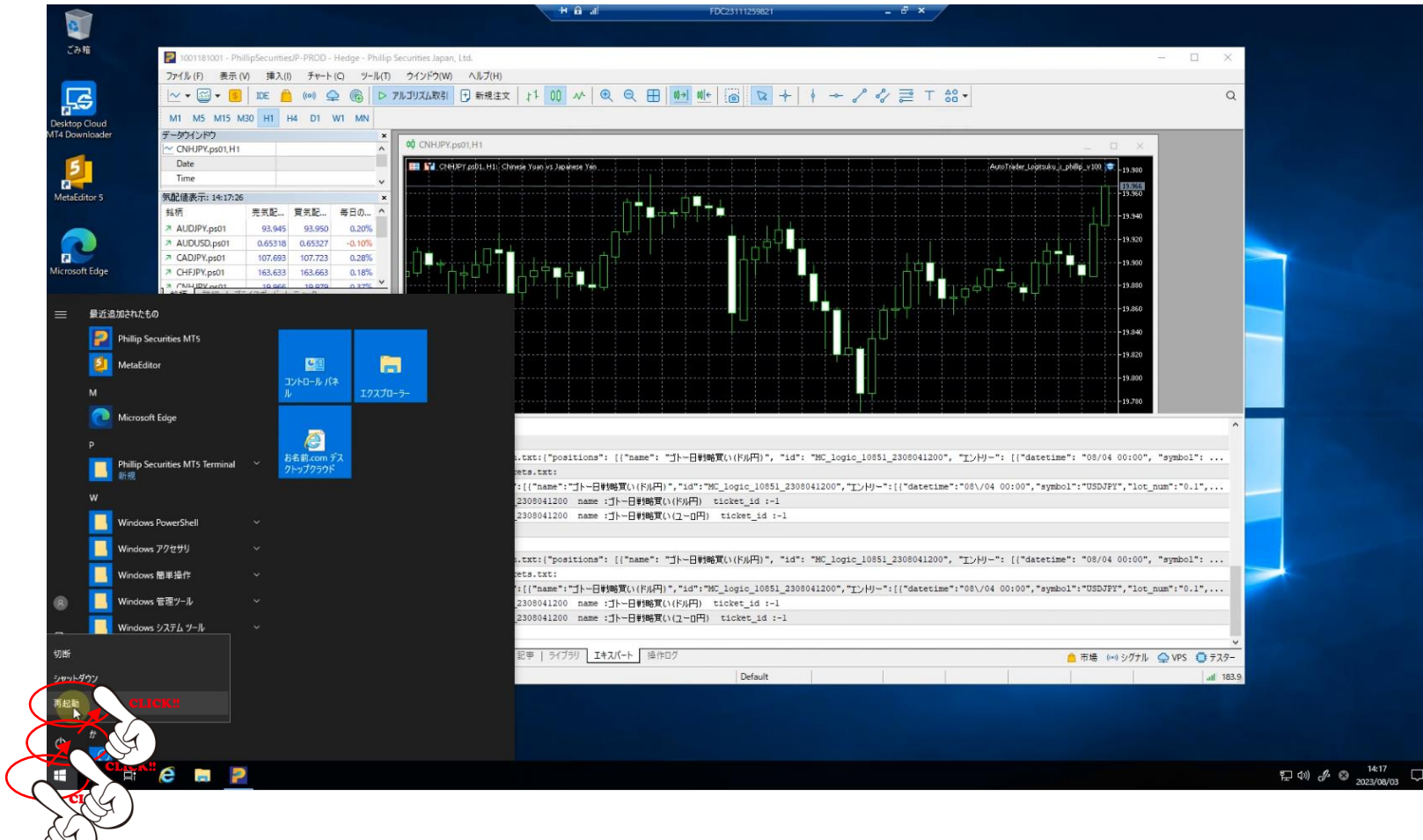

# 6. VPSサーバー再起動時の、EA自動起動を設定する

- 4 0) 3～5 分間程度待機してから、VPSサーバに接続します。
- 4 1) 接続直後の画面で、MT5ソフトが起動しており、  
チャート内の右上に、EA名 (AutoTrader\_Logitsuku\_●●●) と青い博士帽のアイコンの表示を確認します。

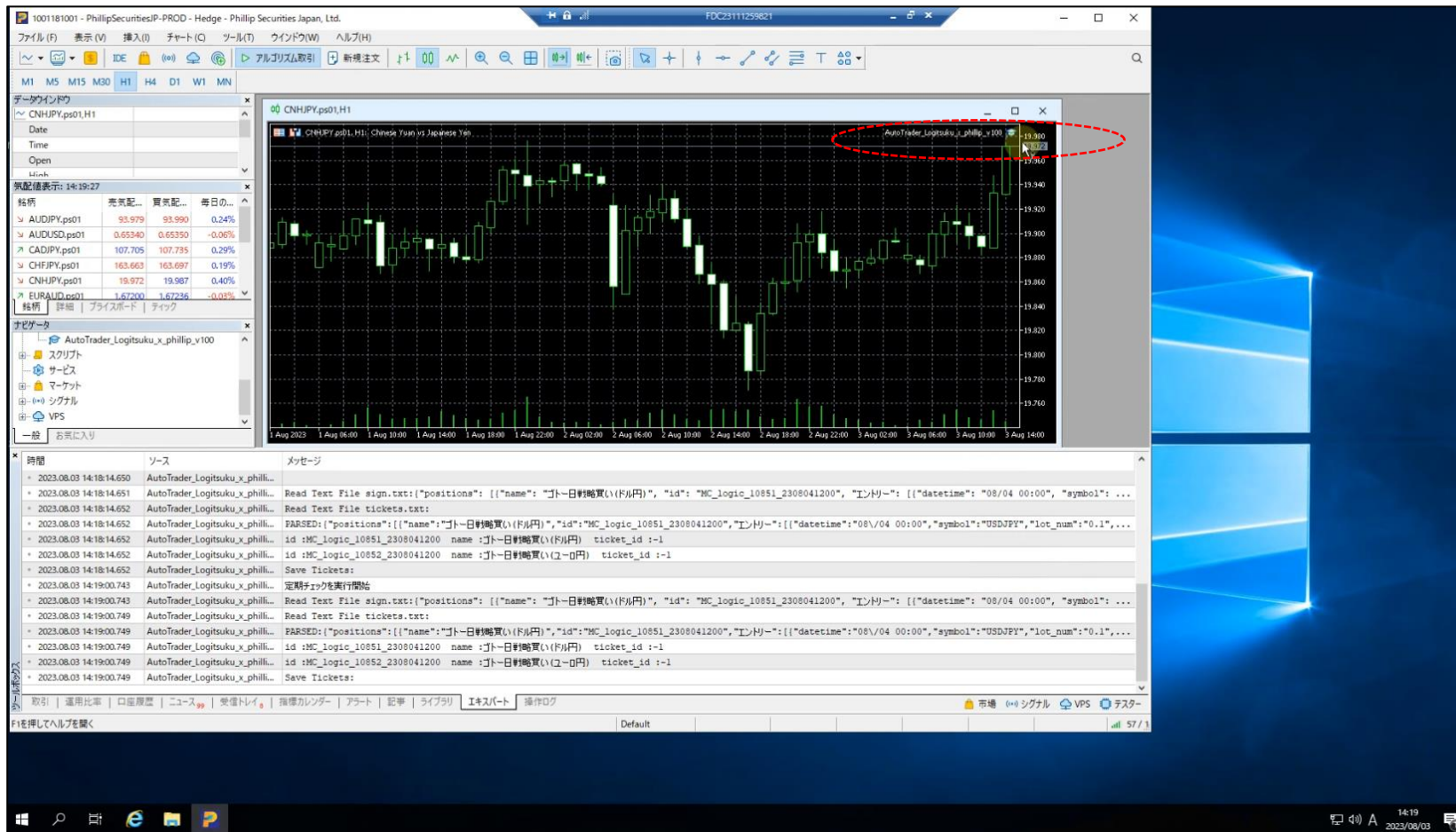

これで、  
VPSサーバが再起動したときに  
EAが自動起動する設定が  
完了しました

# 改版履歴

## バージョン

- 1.0 初版
- 1.01 チャート表示数に関する記述を追加
- 1.02 通知メールの設定例を追加
- 1.03 Yahoo!メールを利用したEメール設定例を修正
- 1.04 気配値表示への取引銘柄追加についての説明を追記
- 1.05 誤植を修正

# 免責事項

「ロジック」用 MT5向け自動売買EA（以下、本ソフト）は、投資一般に関する省力化を目的としたものであり、投資勧誘を目的としたものではありません。

FX及びCFD市場は各証券会社によつての配信レートに差があり、まったく同一のルールの戦略を用いて運用しても、同一の成績とはなりません。

本ソフトが連携する「ロジック」（以下、本サービス）にて利用するFX及びCFD市場の配信レートは、実際の配信データに似ているデータを利用しておりますが、本サービスのご利用者がお使いの証券会社による配信レートと、必ずしも近いレートであることを保証していません。

本サービスの利用を含めた投資にあつての意思決定、最終判断はお客様ご自身の裁量と責任でお願いいたします。

利用者が本サービス、または本サービスをもとに行つた投資判断や投資運用等により発生した損害については、当社は一切の責任を負いません。

本ソフトはネットワークトラブル及びMT4またはMT5プログラムの不具合等の外的要因、「ロジック」ソフト及び本ソフトの不具合、または天災等の不可抗力などにより、予期せぬ動作をすることがあります。

これらによつて生じたいかなる損失、費用についても、損害賠償には一切応じることができません。

最終的な投資の意思決定は、ご利用者様ご自身の判断でなさいますようお願いいたします。