

「ロジック」用 MT5向け自動売買EA (フィリップ証券版) 入れ替え手順書

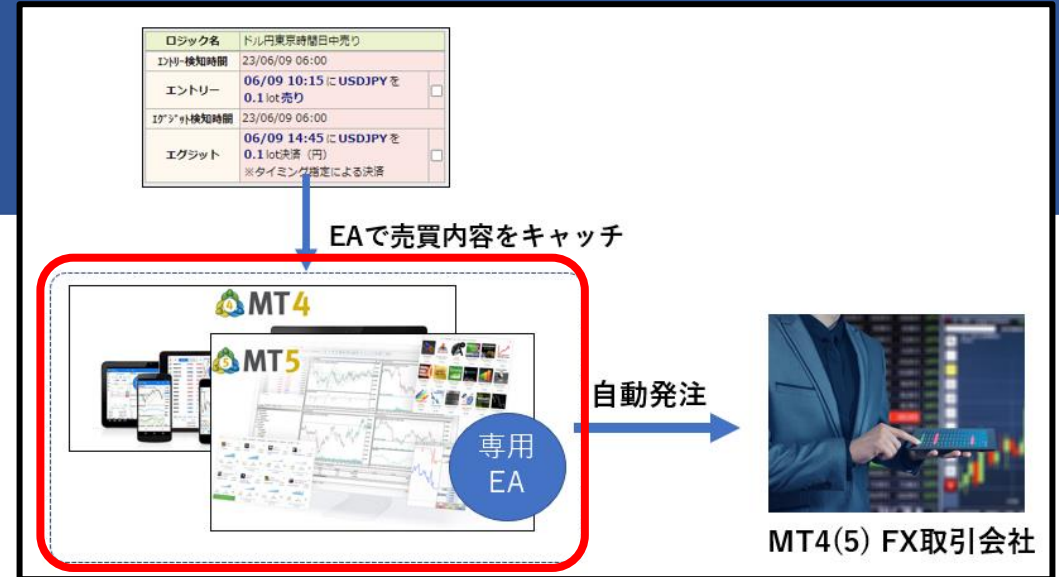

© 2023 STRATEGYO Co.Ltd.

本EAおよびそれに付随するデータファイルの著作権は、ストラテジオ株式会社に帰属します。
無償または有償問わず、ストラテジオ株式会社の許可なく第三者への譲渡を禁じます。

はじめに

**本ドキュメントは、
「ロジック」用MT5自動売買EA について**

**すでに設置済で稼働中の自動売買EAを、
更新版に入れ替えるための手順書です。**

はじめに

**次のページからは
VPSサーバー内のMT5ソフトに設置された
「ロジック」用 MT5向け自動売買EA（フィリップ証券版）
を、
入れ替える場合を、例としてご案内します。**

EAを用いた運用に詳しい方は、VPSサーバーを
お手元のWindowsPCまたはサーバーとして読み替えたうえで
ご参考ください。

1. VPSサーバーに接続する

1) MT5ソフトを動かしているVPSサーバーへ接続します。

※ご自身のWindowsPCなどをご利用の方は、そのPC上で以降の手順を作業をしてください

2. VPSサーバー内のEdgeブラウザで、更新版のEAを取得する

※以降、特に指定がない場合は リモートデスクトップ接続 (VPSサーバ) 内 での作業です。

1) リモートデスクトップ接続 (VPSサーバー) の中で、Edgeブラウザを起動します。

2. VPSサーバー内のEdgeブラウザで、更新版のEAを取得します

- 2) Edgeブラウザで、以下のURLを入力して
「フィリップ証券タイアップ企画 MT5向け自動売買EA」ダウンロードページを開きます。
<https://logi-tsuku.com/autotrade-ea-x-philip/>

過去の更新情報

2. VPSサーバー内のEdgeブラウザで、更新版のEAを取得する

- 3) ダウンロードページから、更新版をダウンロードします。
- 4) ダウンロードが完了して「ファイルを開く」が表示されたのを確認します。（クリック不要）

※この例では、
AutoTrader_Logitsuku_x_phillip_v101
が、ダウンロードされた更新版のファイルです。

3. MT5ソフトで、EAを更新版に入れ替える

- 5) タスクバーのMT5ソフトのアイコンをクリックして、最前面でアクティブ化します。
(もしMT5ソフトが起動していない場合は、起動されます。)

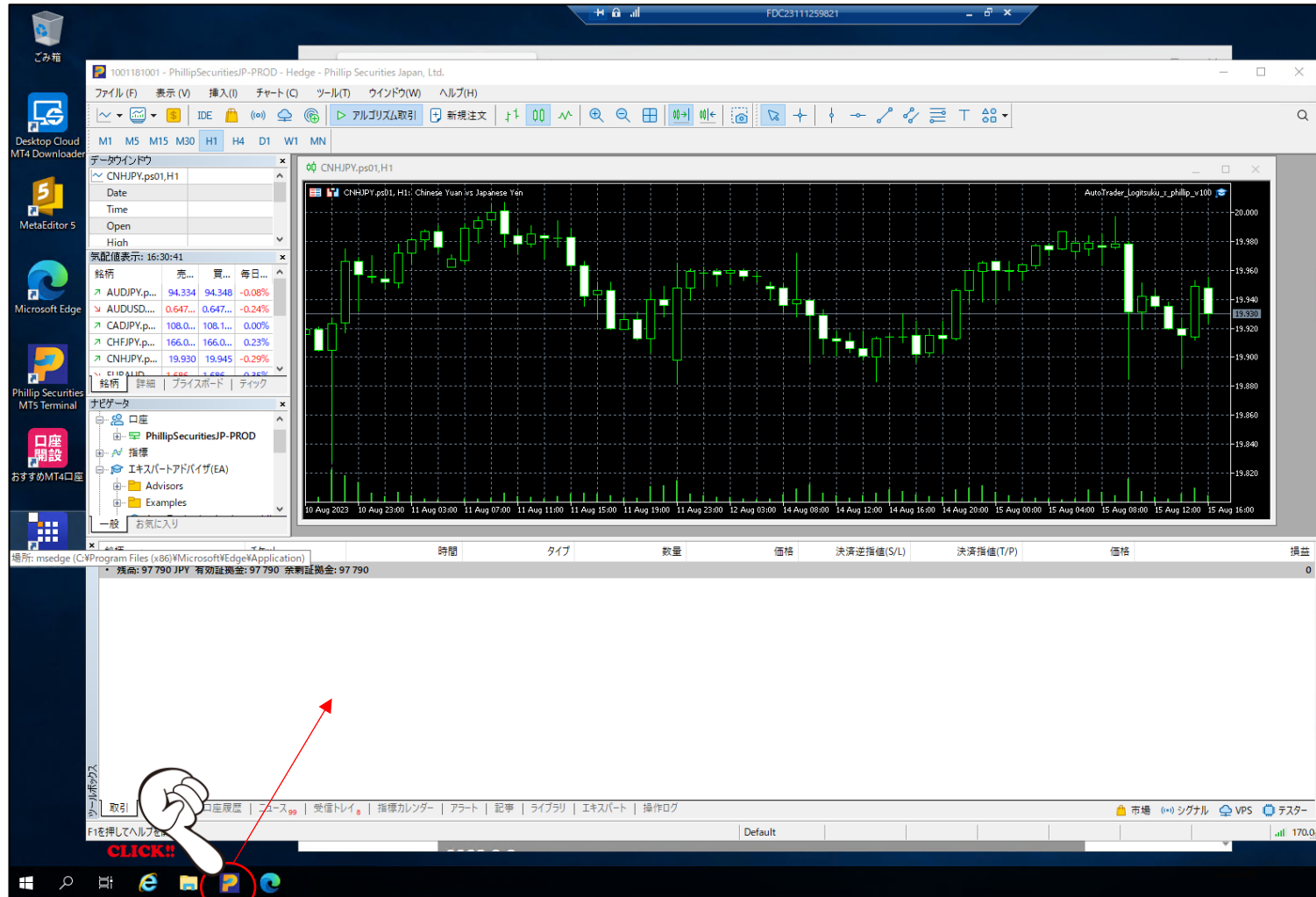

3. MT5ソフトで、EAを更新版に入れ替える

- 6) MT5ソフトの「ファイル」メニューをクリックして、「データフォルダを開く」をクリックします。
- 7) クイックアクセス内の「Downloads」をクリックします。
- 8) 3) でダウンロードしたファイル (**AutoTrader_Logitsuku_●●●**) を右クリックして、コピーをクリックします。

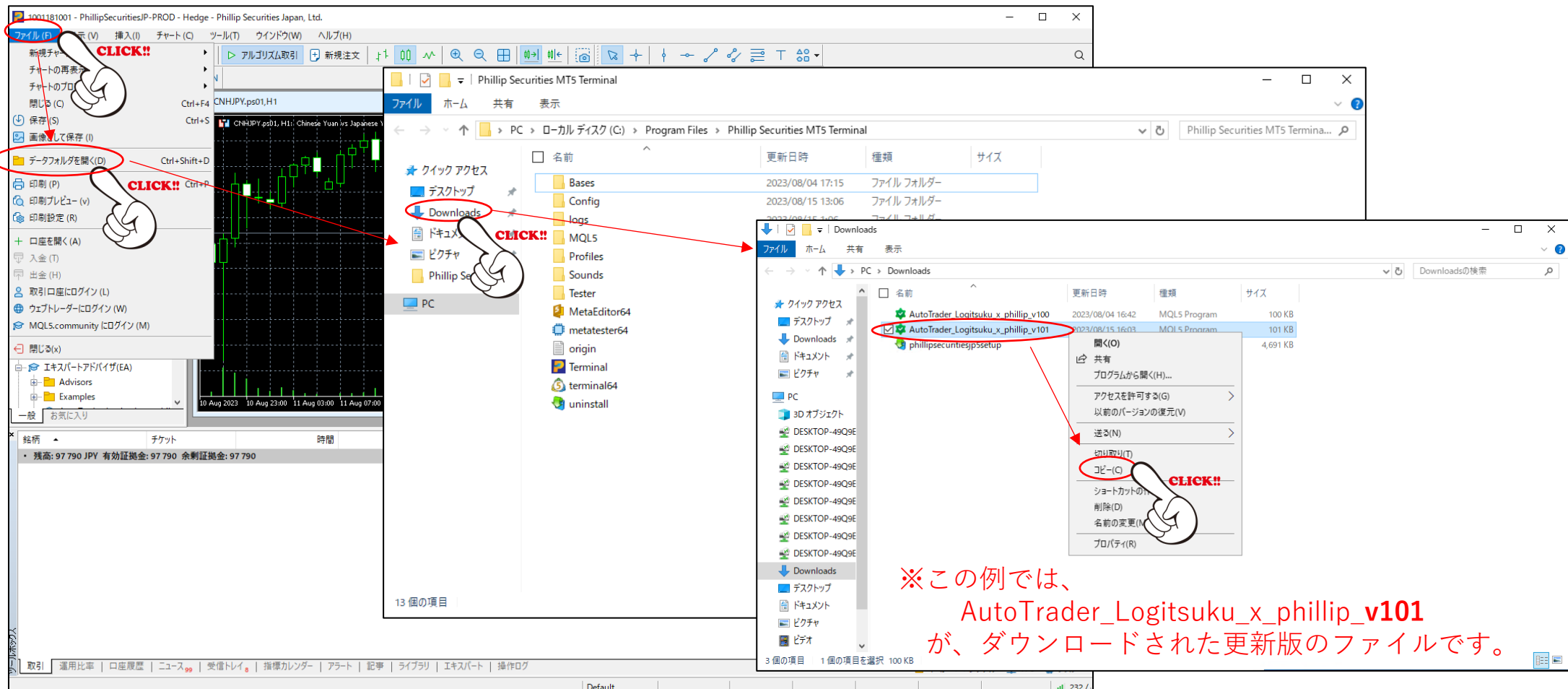

3. MT5ソフトで、EAを更新版に入れ替える

- 9) エクスプローラー ウィンドウ内の「←」(戻る)をクリックします。
- 10) 「MQL5」フォルダをダブルクリックして、「Experts」フォルダをダブルクリックします。
- 11) 「Experts」フォルダ内の空欄で右クリックをして、「貼り付け」をクリックします。

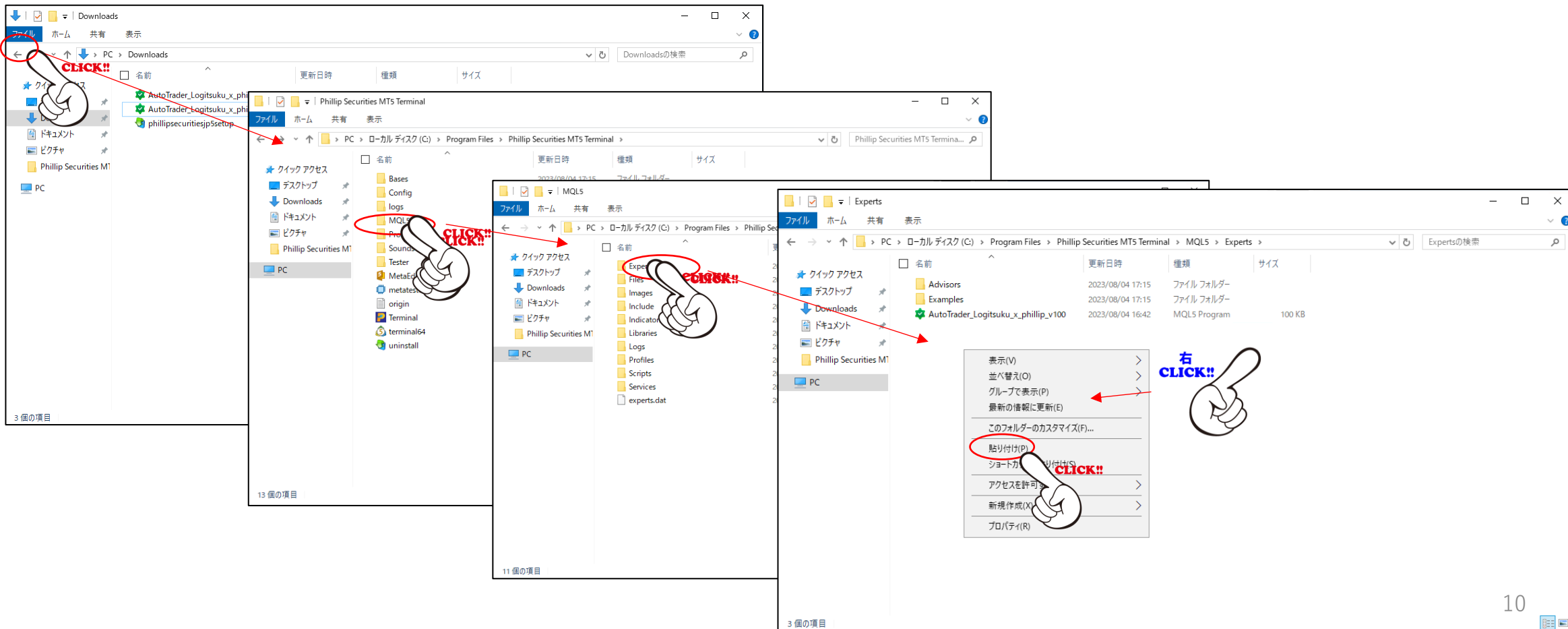

3. MT5ソフトで、EAを更新版に入れ替える

1 2) 「Experts」フォルダ内に、
(AutoTrader_Logitsuku_●●●) ファイル が貼り付けられたのを確認します。

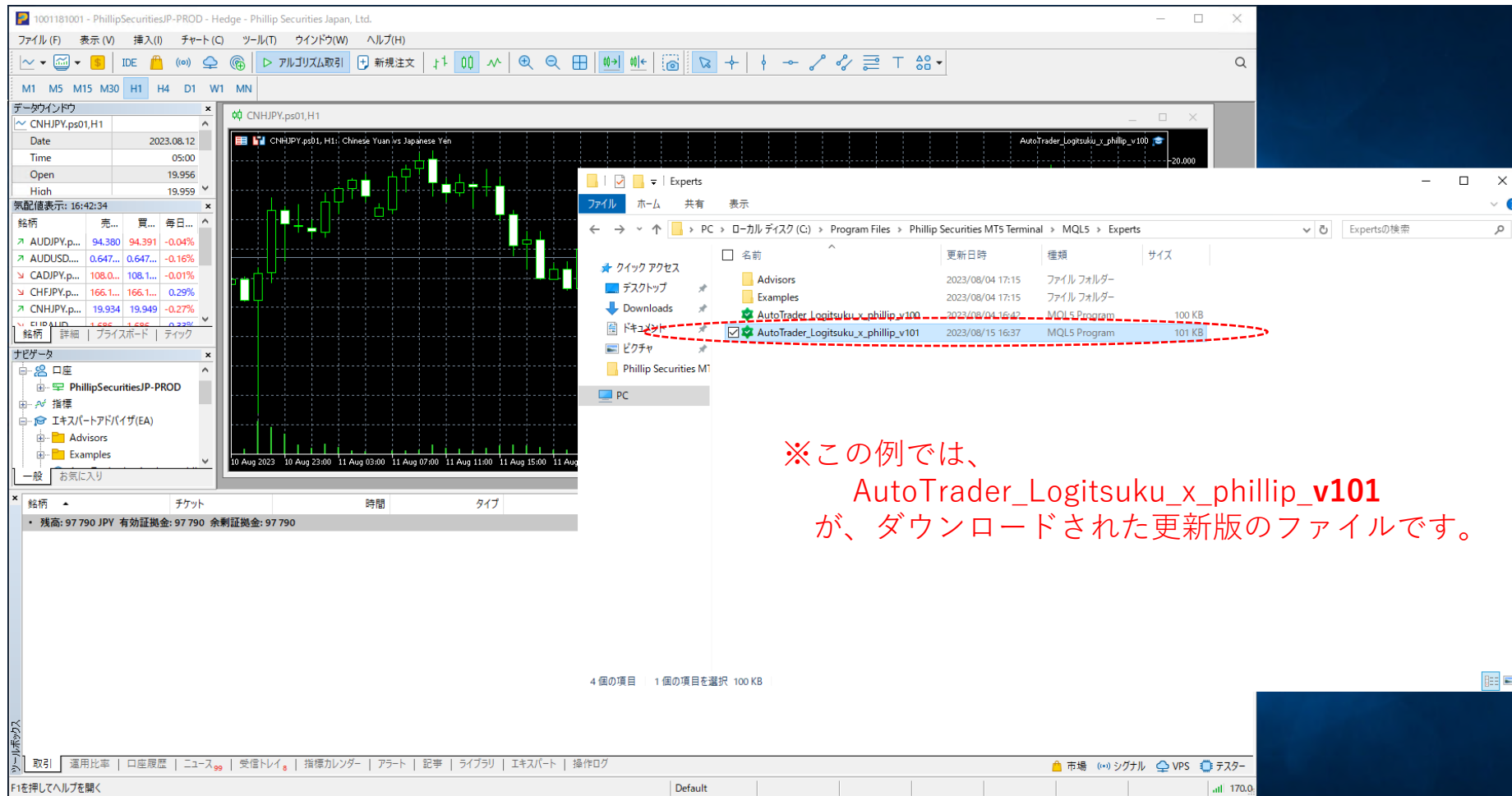

3. MT5ソフトで、EAを更新版に入れ替える

- 1 3) MT5ソフトのナビゲータウィンドウ内の、「エキスパートアドバイザー」を**右クリック**して、更新をクリックします。
- 1 4) 更新版の **AutoTrader_Logitsuku_●●●** が表示されたのを確認します。

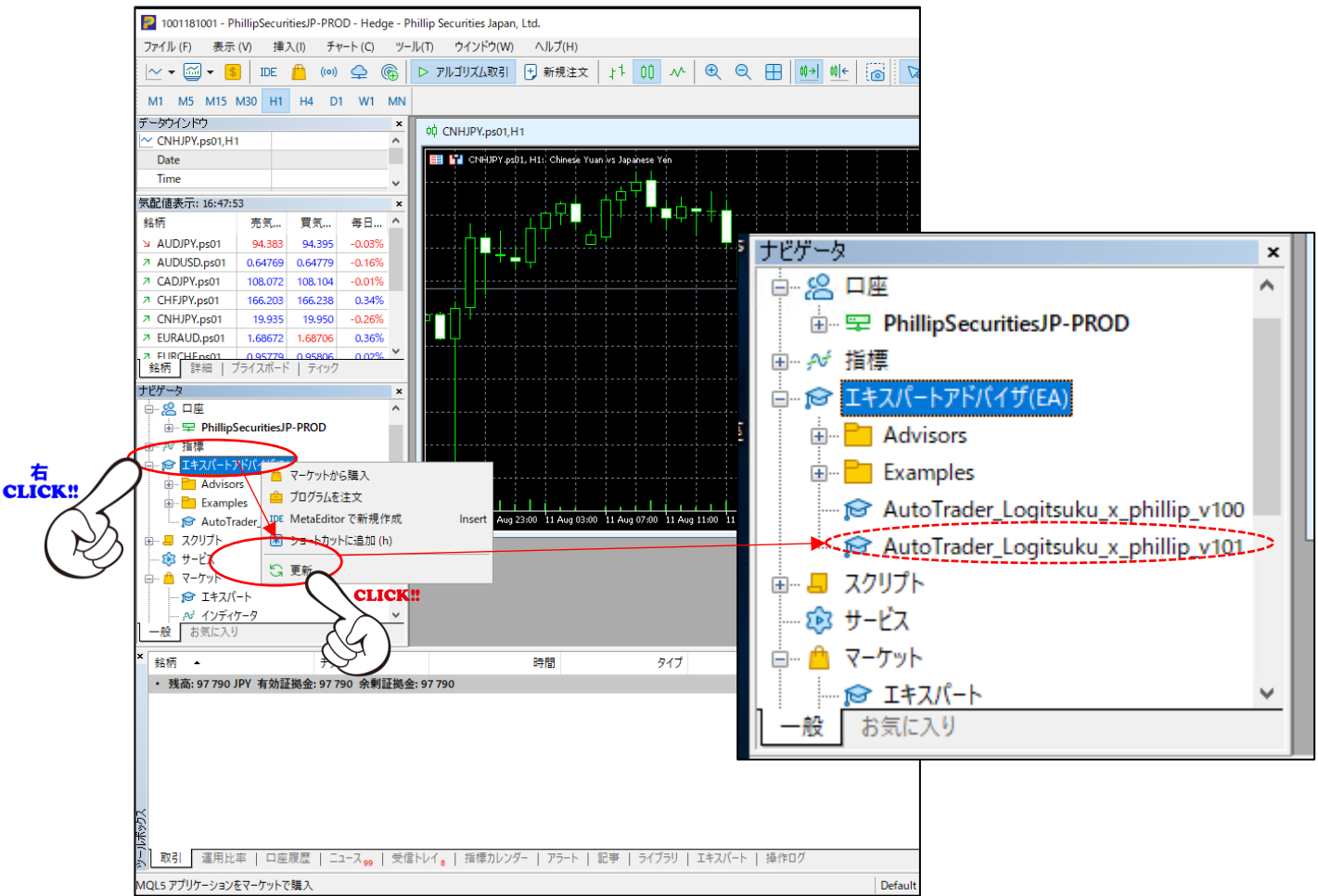

(!) ご注意ください

ここからの作業は、自動売買EAの一時停止をする処理があります。

事前に「ロジック」のサイン画面を確認して、
必ず発注処理が行われないタイミングで、作業を行ってください。

※作業時間の目安は、5～10分 です

ロジック名	ゴトー日戦略買い(ドル円)
エントリー検知時間	23/09/04 06:00
エントリー	09/05 00:00 にUSDJPYを 0.03lot買い (146.446円) <input type="checkbox"/>
ロスカット	ポジション保有中にUSDJPYが 145.446円以下になったら、その 価格で決済 <input type="checkbox"/>
エグジット検知時間	23/09/05 06:00
エグジット	09/05 10:00 にUSDJPYを 0.03lot決済 (146.491円) <input type="checkbox"/> ※タイミング指定による決済

たとえば、
左のようなサイン表示の場合は
エントリータイミングの **9/5 0:00前後**
エグジットタイミングの **9/5 10:00前後**
での作業はお控えください。

(!) 「気配値表示」に、取引銘柄が入っている必要があります

気配値表示: 06:26:42

銘柄	売気配(B...)	買気配(...)	毎日の変...
USDJPY.p01	95.527	95.583	-0.10%
AUDUSD.p01	0.64445	0.64467	-0.05%
CADJPY.p01	110.099	110.163	-0.05%
CHFJPY.p01	164.886	165.044	-0.07%
CNHJPY.p01	20.276	20.302	-0.05%
EURAUD.p01	1.65358	1.65473	0.02%
EURCHF.p01	0.95769	0.95878	-0.03%

気配値表示: 23:54:59

銘柄	売気配(B...)	買気配(...)	毎日の変...
AUDJPY-	96.07	96.095	0.15%
USDJPY-	149.357	149.364	0.04%
EURJPY-	157.903	157.935	0.10%

× NG

○ OK

証券会社のMT5ソフトにより、この表示欄のデフォルト（初期値）は異なりますので、必ずご確認ください。

たとえば、自動売買で USDJPY, EURJPY の銘柄を自動売買する場合はこのように、「気配値表示」欄内にそれらの銘柄を追加してください。

※なお、フィリップ証券MT5ではデフォルト（初期値）でUSDJPY, EURJPYが入っています。ですのでこの2銘柄についての追加作業は不要です

3. MT5ソフトで、EAを更新版に入れ替える

- 1 5) チャート右上端の、EA名の横にある博士帽を右クリックして、「削除」をクリックします。
- 1 6) EA名と博士帽の表示が消えたことを確認します。 ※この時点から、自動売買EAは停止します

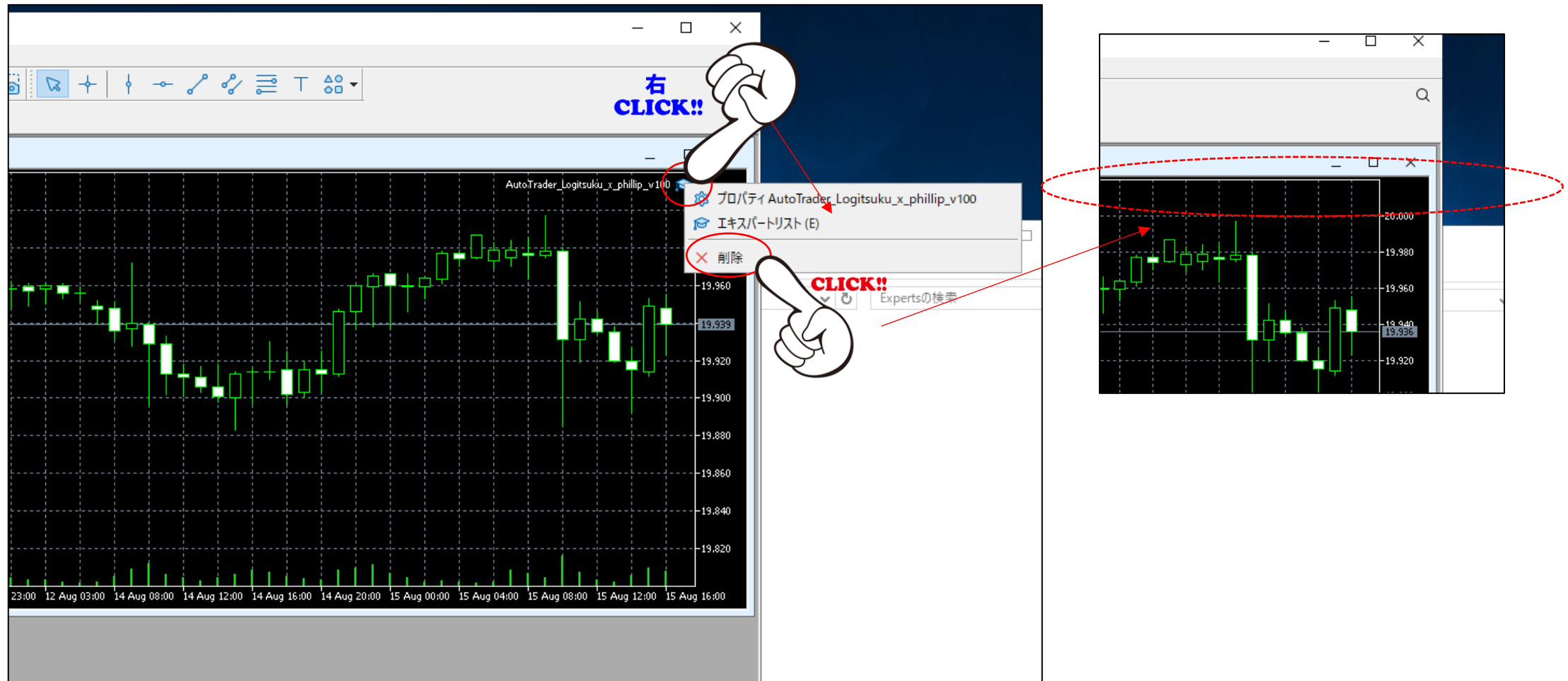

3. MT5ソフトで、EAを更新版に入れ替える

- 17) ナビゲータ内から **更新版の AutoTrader_Logitsuku_●●●** をチャートに**ドラッグアンドドロップ**します。
- 18) 設定ウィンドウが表示されるので、「仕様」タブ内の「DLLの使用を許可する」がチェックされていない場合はチェックします。

ドラッグ
アンド
ドロップ!

CLICK!!

AutoTrader_Logitsuku_x_phillip_v100 1.00

共有 インプット 仕様

DLLの使用を許可する (信頼できるアプリケーションのみで有効)

msvcrt.dll
api-ms-win-core-memory-l1-1-0.dll
api-ms-win-core-sysinfo-l1-1-0.dll
api-ms-win-core-string-l1-1-0.dll
api-ms-win-core-errorhandling-l1-1-0.dll
api-ms-win-core-synch-l1-1-0.dll
api-ms-win-core-libraryloader-l1-2-0.dll
api-ms-win-core-heap-l1-1-0.dll
api-ms-win-core-synch-l1-2-0.dll
api-ms-win-core-file-l1-1-0.dll

OK キャンセル リセット

※この例では、更新版の
AutoTrader_Logitsuku_x_phillip_v101
をドラッグアンドドロップします。

3. MT5ソフトで、EAを更新版に入れ替える

- 19) 「共有」タブをクリックして、「アルゴリズム取引を許可」がチェックされていない場合はチェックします。
- 20) 「インプット」タブをクリックして、「ユーザーID」「パスワード」の入力欄をダブルクリックして、それぞれに「ロジック」のログインIDとパスワードを入力して、OKをクリックします。

AutoTrader_Logitsuku_x_phillip_v101 1.01

共有 インプット 仕様

共有を許可する (信頼できるアプリケーション)

CLICK!!

AutoTrader_Logitsuku_x_phillip_v101 1.01

共有 インプット 仕様

インプット

CLICK!!

AutoTrader_Logitsuku_x_phillip_v101 1.01

共有 インプット 仕様

変数名	値
ab ユーザーID (ロジック)	Userid
ab パスワード (ロジック)	Password
ab シンボル(通貨ペア)名の末尾に付加する文字列	=====
ab (例) USDJPY-a のようなシンボルの場合...	.ps01
1/2 最大スプレッド[pips]	2.0
01 最大スプレッド超過時、何分後までリトライする...	5
1/2 許容スリッページ[pips]	2.0
01 許容スリッページ超過時、何分後までリトライする...	5
ab エントリー時の指値/逆指値の指定価格が、現...	=====
1/2 注が通らない場合にどうするが(false:成行...	false

読み込み (L) 保存 (S)

OK キャンセル リセット

CLICK!!

ダブルクリックして「ロジック」のログインIDとパスワードを入力します

3. MT5ソフトで、EAを更新版に入れ替える

- 2 1) チャート内の右上に、**更新版のEA名 (AutoTrader_Logitsuku_●●●)** と **青い博士帽**のアイコンの表示を確認します。
 - 2 2) ツールボックスの「エキスパート」タブをクリックして、画像のような表示が出ていることを確認します。
- ※サイン表示がない日は、戦略名を含む情報は表示されませんがそれで正常動作です。

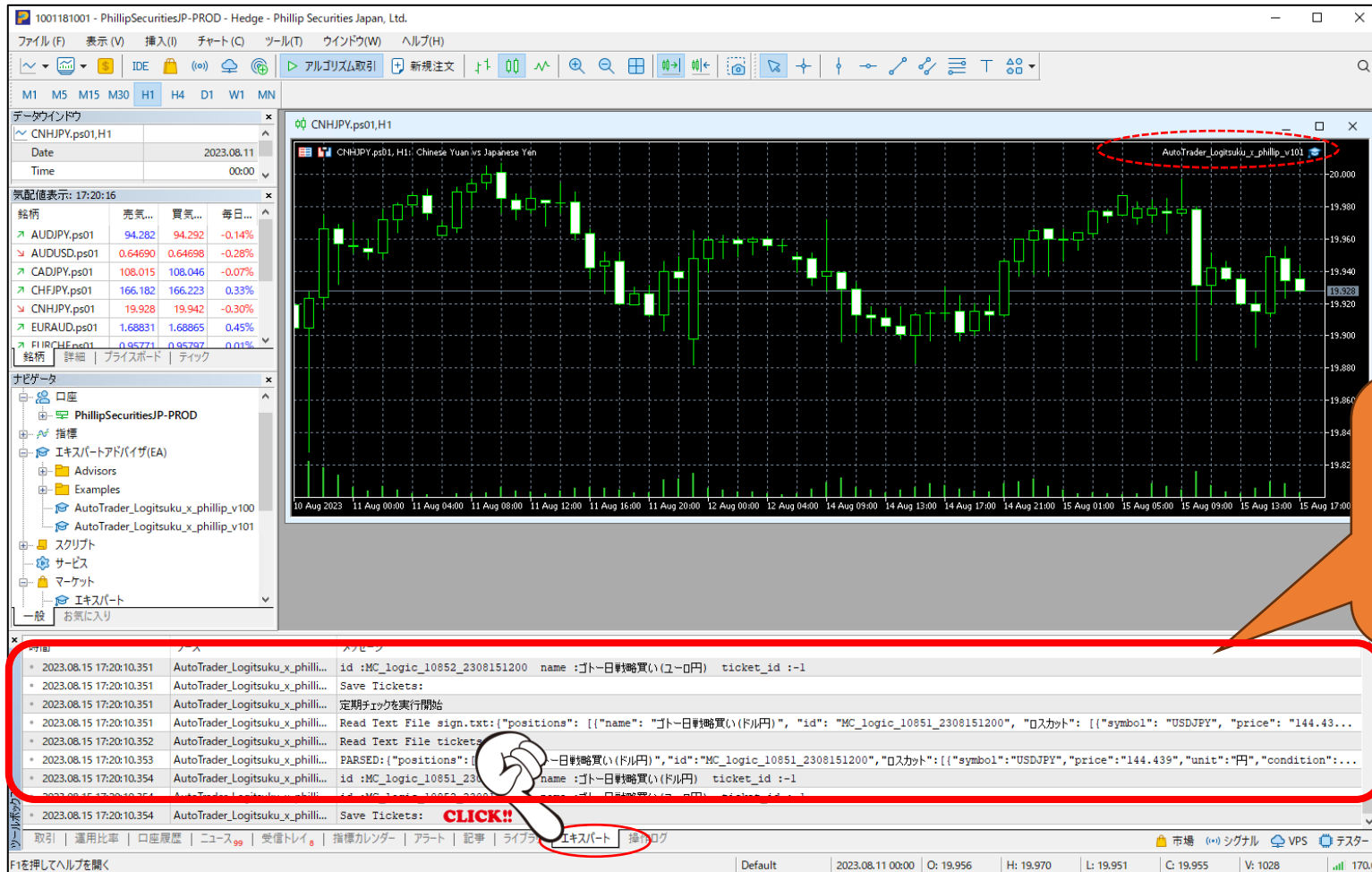

※この例では、更新版の AutoTrader_Logitsuku_x_phillip_v101 を設置しています。

この部分の表示が「サーバに接続します」で止まってしまう場合は、OSの再起動をして改善するかをお試しください。
※詳しくは次ページ

3. MT5ソフトで、EAを更新版に入れ替える

- 2 1) チャート内の右上に、**更新版のEA名 (AutoTrader_Logitsuku_●●●)** と **青い博士帽**のアイコンの表示を確認します。
 - 2 2) ツールボックスの「エキスパート」タブをクリックして、画像のような表示が出ていることを確認します。
- ※サイン表示がない日は、戦略名を含む情報は表示されませんがそれで正常動作です。

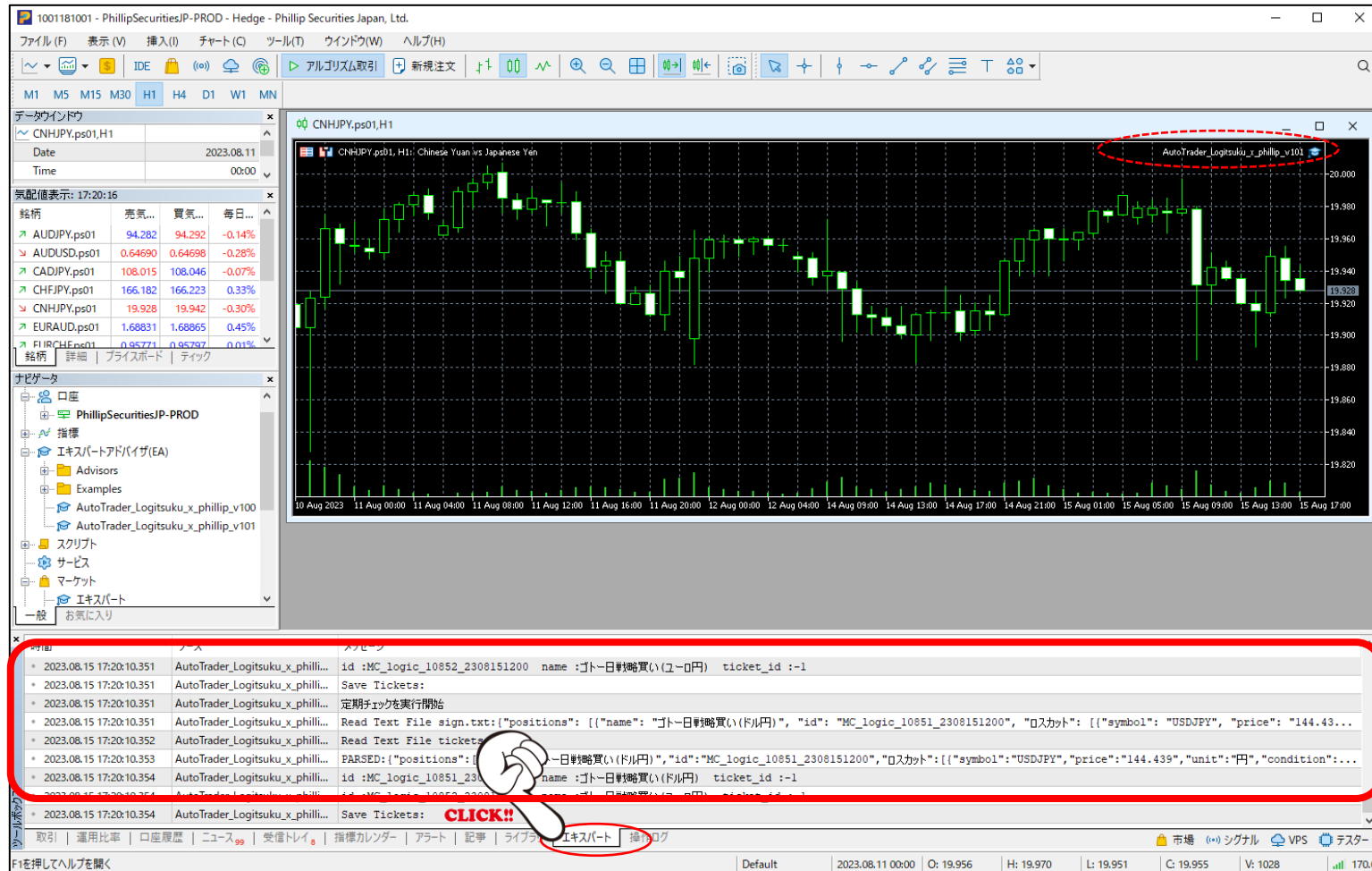

※この例では、更新版の
AutoTrader_Logitsuku_x_phillip_v101
を設置しています。

3. MT5ソフトで、EAを更新版に入れ替える

- 2 3) MT5ソフトを閉じます
- 2 4) デSKTOPのMT5ソフトを**ダブルクリック**して起動します。
- 2 5) チャート内の右上に、EA名 (**AutoTrader_Logitsuku_●●●**) と**青い博士帽**のアイコンの表示を確認します。

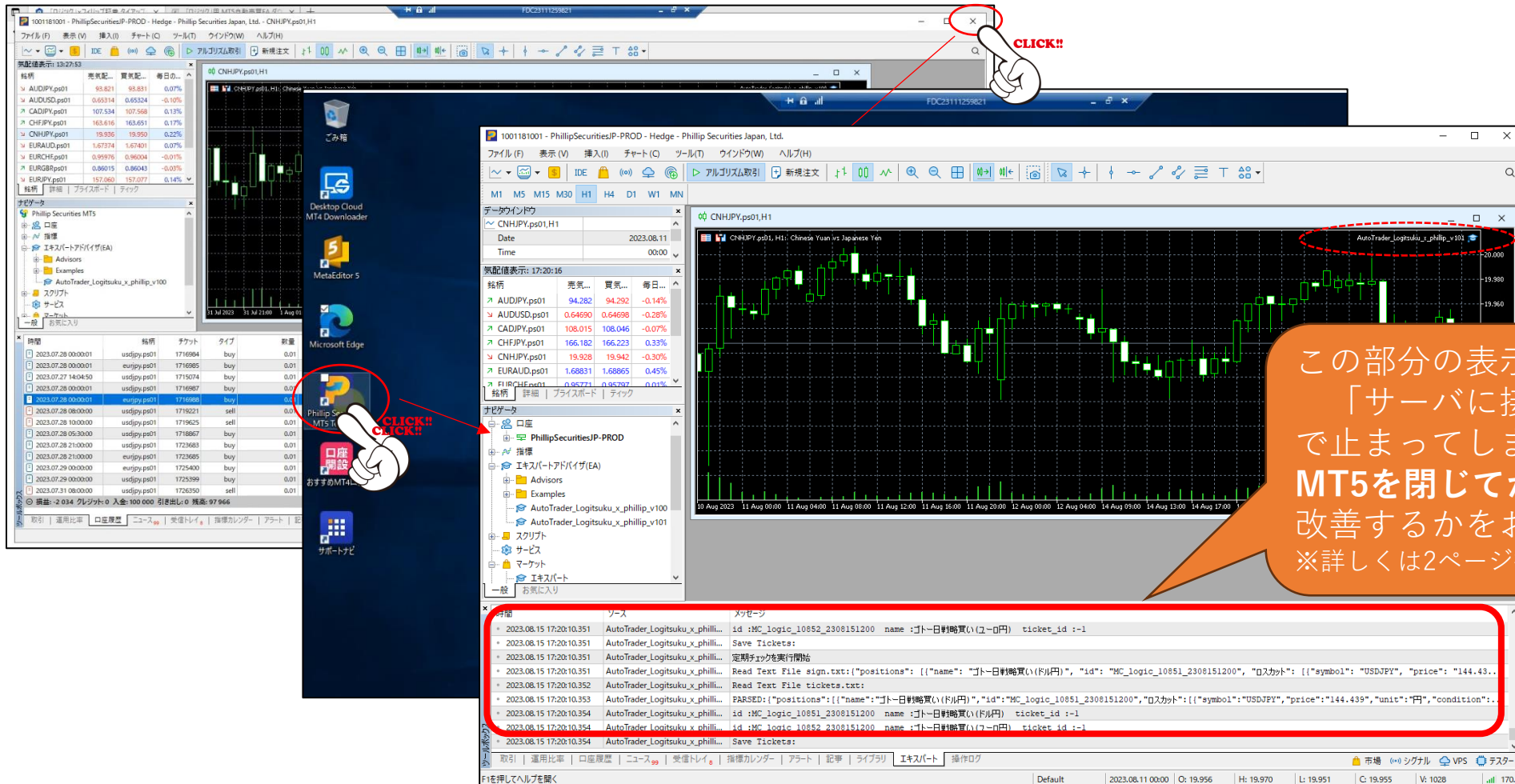

※これで、必須の設定は完了です。

(！) EA入れ替え後は、必ずMT5ソフトの再起動を行ってください。

**MT5ソフトは不定期にアップデートが行われ、
自動で再起動がされることがあります。**

**EA入れ替え後にMT5ソフトを再起動をしておかないと、
入れ替え後の設定が保存されず**

「過去のEAに戻る」「EAが外れる」等の問題が発生することがありますので、

**必ず手動でMT5ソフトを再起動した後、
新しいEAが稼働していることを確認してください。**

(!) EA入れ替え後、OS再起動が必要になる場合があります

時間	ソース	メッセージ
2023.09.21 06:26:29.580	AutoTrader_Logitsuku_x_philli...	Credential OK
2023.09.21 06:26:29.849	AutoTrader_Logitsuku_x_philli...	サイン読み取りスタート: サーバに接続を開始します

The log entry at 06:26:29.849 is highlighted with a red box. To the right of the log, a text box provides instructions:

※EA入れ替え後、このようにエキスパートログ（赤枠部分）がサーバに接続を開始しますという表示で止まってしまう場合は、正常動作をしておりません。
⇒EAを動かしているVPSサーバ（またはPC）のOS再起動をして、動作が改善するかお試しください。

これで、更新版の自動売買EAへの入れ替えが完了し、稼働している状態になりました。

作業手順は以上です。

改版履歴

バージョン

- 1.0 初版
- 1.01 EA入れ替え作業を控えるタイミングについての説明を追記
- 1.02 EA入れ替え作業後のOS再起動についての説明を追記
- 1.03 EA入れ替え作業後のMT5を閉じる操作を追記
- 1.04 気配値表示への取引銘柄追加についての説明を追記
- 1.05 EA入れ替え作業後のMT5を閉じる操作についての注意を追記

免責事項

「ロジック」用 MT5向け自動売買EA（以下、本ソフト）は、投資一般に関する省力化を目的としたものであり、投資勧誘を目的としたものではありません。

FX及びCFD市場は各証券会社によつての配信レートに差があり、まったく同一のルールの戦略を用いて運用しても、同一の成績とはなりません。

本ソフトが連携する「ロジック」（以下、本サービス）にて利用するFX及びCFD市場の配信レートは、実際の配信データに似ているデータを利用しておりますが、本サービスのご利用者がお使いの証券会社による配信レートと、必ずしも近いレートであることを保証していません。

本サービスの利用を含めた投資にあたっての意思決定、最終判断はお客様ご自身の裁量と責任でお願いいたします。

利用者が本サービス、または本サービスをもとに行つた投資判断や投資運用等により発生した損害については、当社は一切の責任を負いません。

本ソフトはネットワークトラブル及びMT4またはMT5プログラムの不具合等の外的要因、「ロジック」ソフト及び本ソフトの不具合、または天災等の不可抗力などにより、予期せぬ動作をすることがあります。

これらによつて生じたいかなる損失、費用についても、損害賠償には一切応じることができません。。

最終的な投資の意思決定は、ご利用者様ご自身の判断でなさいますようお願いいたします。